

RELATÓRIO ESTATÍSTICO 2013

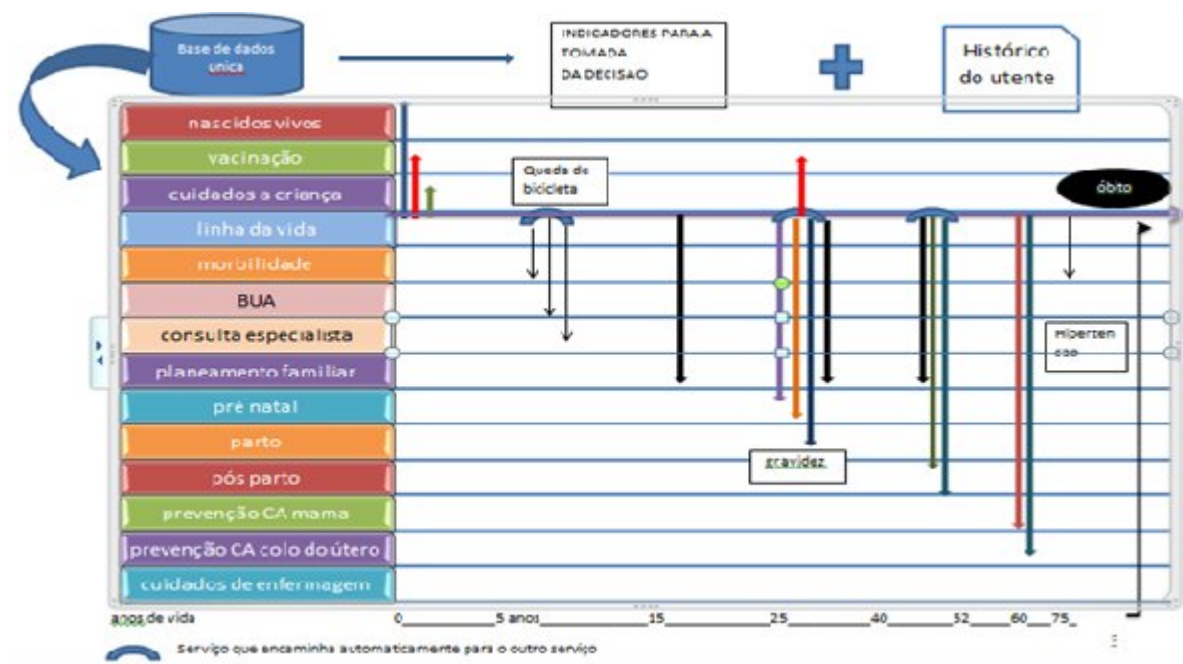

Praia, Agosto de 2014

ÍNDICE

INTRODUÇÃO.....	6
I - DADOS DEMOGRÁFICOS.....	8
Tabela 1: Informações sobre a população 2010 a 2013.....	8
Gráfico 1: Pirâmides etárias. Cabo Verde 2000 e 2010.....	8
Tabela 2: População por faixa etária e género 2013.....	9
Tabela 3: Crianças com menos de 1 ano de idade por concelho, segundo o sexo, 2013.....	9
II – MORTALIDADE E CARGA DA DOENÇA.....	10
MORTALIDADE.....	10
Tabela 4 : Evolução do Número de óbitos de crianças e maternos de 2004 a 2013.....	10
Tabela 5 : Evolução de Taxas de Mortalidade, 2003 a 2013.....	10
Tabela 6 : Óbitos de crianças menores de um ano e seus componentes – 2004 a 2013.....	11
Tabela 7: Óbitos neo natais (0 a 6 dias) 2004 - 2013.....	11
Gráfico 2: Óbitos neonatais precoces (0 a 6 dias) 2013.....	12
Tabela 8: Distribuição de óbitos de menores de 1 ano sg. os dias da ocorrência 2004 – 2013 e respectivas percentagens anuais.....	12
Tabela 9: Distribuição de nados mortos, óbitos infantis (seus componentes) e juvenil, na Região Sanitária Santiago Norte, 2013.....	13
Tabela 9:1 Distribuição de nados mortos, óbitos infantis (seus componentes) e juvenil, na Região Sanitária Santiago Norte, 2013.....	13
Gráfico 3 – Óbitos infantis segundo percentagens de componentes neonatal e pós-neonatal, Cabo Verde 2003 - 2013.....	14
Gráfico 4 – Óbitos infantis de menores de 1 ano, pos-neonatal e neonatal, 2004- 2013.....	14
Gráfico 5 – Evolução das taxas de mortalidade infantil - (0 a 364 dias) - Cabo Verde 2004 – 2013.....	15
Gráfico 6 – Evolução das taxas mortalidade em menores de 5 anos - Cabo Verde 2004 – 2013.....	15
Tabela 10: Número de óbitos infantis e seus componentes por concelho de residência, 2013.....	16
Tabela 10.1: Número de óbitos infantis e seus componentes por concelho de residência, 2013.....	16
Tabela 11 : Óbitos infantis (0 a 364 dias) por grupos de idade e género, 2013.....	18
Tabela 12: Óbitos perinatais, por concelho de residência, 2013.....	18
Tabela 12.1: Óbitos perinatais, por concelho de residência, 2013.....	18
Tabela 13: Causas de mortalidade infantil, 2013.....	20
Gráfico 7 – Causas de mortalidade Infantil, 2013.....	20
Gráfico 8 – Causas de morte em menores de 5 anos, 2013.....	24
Gráfico 9 – Taxas de mortalidade materna, de 2004 a 2013.....	255
Tabela 14: Óbitos por causas evitáveis, 2013.....	20
Tabela 15: Evolução das causas de mortalidade infantil, 2009– 2013.....	23
Tabela 16: Evolução das causas de mortalidade infantil, 2009 – 2013.....	23
Tabela 17: Causas de morte em crianças menores de 5 anos, 2013.....	24

Tabela 18: Óbitos maternos por causas directas por concelhos de residência, 2013.....	20
Tabela 19: Mortalidade por grupos de idade e género 2013 (por mil)	26
Gráfico 10 – Taxas de mortalidade segundo grupo de idade e segundo género, 2013	26
Gráficos 11 a 14 – Curva de mortalidade proporcional Cabo Verde 2006, 2011 a 2013	27
Gráfico 15: Taxa de mortalidade geral - Cabo Verde 2004 – 2013.....	30
Tabela 20: Mortalidade geral por concelho de residência e género, 2013 (por mil).....	28
Tabela 20.1: Mortalidade geral por local de ocorrência e género, 2013 (por mil).....	28
Gráfico 16 – Taxa de mortalidade geral segundo os concelhos de residência, 2009 a 2013	30
Tabela 21: Causas de mortalidade geral, 2013 (taxas por 100.000)	31
Gráfico 17 – Causas de óbito segundo o género (taxas específicas), 2013.....	31
Tabela 22: Óbitos por doenças do aparelho circulatório segundo o género, 2013	32
Gráfico 18 – Óbitos por doenças do aparelho circulatório segundo o género, 2013	32
Tabela 23: Óbitos por tumores ou neoplasias segundo o género, 2013	33
Gráfico 19 – Óbitos por tumores ou neoplasias segundo o género, 2013.....	34
Tabela 24: Óbitos por afecções respiratórias segundo o género, 2013	35
Gráfico 20 – Óbitos por afecções respiratórias segundo o género, 2013.....	35
Tabela 25: Óbitos por causas infecciosas e parasitárias segundo o género, 2013.....	36
Gráfico 21 – Óbitos por causas infecciosas e parasitárias segundo o género, 2013	36
Tabela 26: Óbitos por traumatismos e envenenamentos segundo o género, 2013	37
Gráfico 22 – Óbitos por traumatismos e envenenamentos segundo o género, 2013.....	37
Tabela 27: Óbitos por causas externas segundo o género, 2013	38
Gráfico 23 – Óbitos por causas externas segundo o género, 2013.....	38
Tabela 28: Óbitos segundo causas por Concelho de residência, 2013.....	39
Tabela 29: Óbitos segundo causas por Concelho de residência, 2013 (percentagens)	41
MORBILIDADE	42
a) Afecções e doenças prioritárias sob vigilância epidemiológica	42
Tabela 30: Casos de afecções e doenças prioritárias notificados de 2009 a 2013.....	42
Tabela 31: Taxa de incidência de afecções e doenças prioritárias notificadas de 2009 a 2013	43
Tabela 32: Casos de afecções e doenças prioritárias notificados por delegacias de saúde, 2013.....	44
Tabela 33: Casos de Tuberculose notificados por Delegacias de Saúde, 2013	46
Tabela 34 : Incidência e Prevalência da Tuberculose por Delegacia de Saúde em 2013.....	46
Gráfico 24 – Incidência e Prevalência da Tuberculose por Delegacia de Saúde, 2013	47
Tabela 35: Casos de Tuberculose Pulmonar BK+ notificados por grupo etário e género, 2013	47
Tabela 36: Casos de Tuberculose Pulmonar BK+ notificados por grupo etário de 2008 a 2013	48
Gráfico 25: Casos de Tuberculose Pulmonar BK+ notificados por grupo etário de 2008 a 2013	48
Tabela 37: Tuberculose (todas as formas) – Incidência, prevalência e mortalidade, 2008 e 2013.....	49
Gráfico 26 – Tuberculose - Incidência, Prevalência e Mortalidade (por 100.000 hab.) –	49
Cabo Verde 2009- 2013	49
Tabela 38: Resultado de Tratamento de Casos Novos de Tuberculose Pulmonar (BK+) diagnosticados em 2006 a 2011 (%).	50
Tabela 39: Casos de lepra notificados por Delegacia de Saúde, 2013	49

Tabela 40: Casos novos de lepra 2007 a 2013	50
Gráfico 27: Casos de Lepra 2007 a 2013	50
Tabela 41: Casos de Paludismo por grupo etário e género, 2009 – 2013.....	52
Gráfico 28: Casos de Paludismo por grupo etário e género, 2013	52
Tabela 42: Paludismo – Evolução anual de casos autóctones por concelho, 2004 – 2013	53
Gráfico 29: Paludismo – Evolução anual de casos autóctones por concelho, 2013	52
Tabela 43: Paludismo – incidência e mortalidade, 2009 a 2013.....	54
Gráfico 30 – Taxa de mortalidade por Paludismo (por 100,000 habitantes), 2008 – 2013	55
Tabela 44: Infecção VIH - Casos notificados por grupo etário e género, 2013	56
Gráfico 31: Infecção VIH - Casos notificados por grupo etário e género, 2013.....	56
Tabela 45 : VIH – Casos novos notificados em 2013 por delegacia de saúde e género.	57
Gráfico 32: Detecção da infecção VIH por Delegacia de Saúde, 2013	58
Tabela 46: VIH Taxas detecção e mortalidade, 2003 a 2013	59
Tabela 47: VIH - Casos novos por género e por tipo de vírus, 2013	59
Gráfico 33 – Número de Óbitos por SIDA, 2003 a 2013.....	60
Gráfico 34: Evolução da infecção VIH-SIDA, e óbitos 2003 – 2013	60
Tabela 48: Evolução da infecção VIH-SIDA, 2004 – 2013.....	61
b) Morbilidade Hospitalar.....	62
Tabela 49: Principais causas de internamento no Hospital Dr. Agostinho Neto, 2010 a 2013.....	62
Tabela 50: Morbilidade dos doentes internados de 2011 a 2013 no Hospital Dr. Baptista de Sousa	63
III – COBERTURA DE SERVIÇOS DE SAÚDE –	64
Programa Nacional de Saúde Reprodutiva (PNSR)	64
Tabela 51: Consultas de crianças menores de 1 ano, por delegacias de saúde, 2009 – 2013	64
Gráfico 35 : Taxas cobertura da 1ª consulta de crianças < 1 ano por delegacia de saúde 2008 – 2013.....	65
Tabela 52: Consultas de pré-natal, por delegacias de saúde, 2009- 2013.....	66
Tabela 53: Consultas pós--natal, por delegacias de saúde, 2009 - 2013.....	67
Tabela 54: Gravidez em menores de 17 anos nas Consultas Pré-natais,.....	68
por delegacias de saúde, 2008 - 2013	68
Gráfico 36 –Gravidezes em menores de 17 anos (%) nas Consultas Pré-natais,.....	70
por delegacia de saúde, 2007, 2008, 2011 a 2013	70
Gráfico 37 –Gravidezes em menores de 19 anos (%) nas Consultas Pré-natais, por delegacia de saúde, 2010 a 2013.....	71
Tabela 55: Gravidez em menores de 19 anos nas Consultas Pré-natais,.....	68
por delegacia de saúde, 2010 a 2013.....	68
Tabela 56: Gravidez na adolescência segundo delegacias de saúde, 2013	72
Gráfico 38 – Gravidez na adolescência (%), por concelhos, 2013	73
Tabela 57: Cobertura Vacinal das Crianças Menores de 1 ano por tipo de Vacina, por concelho,.....	743
2013	743
Tabela 58: Cobertura de grávidas que receberam vacina antitetânica por concelho, 2013.....	75
Tabela 59: Prevalência (%) da protecção contraceptiva por método e por concelho, 2013.....	767
Gráfico 39 – Distribuição da Prevalência contraceptiva por método (%), 2013.....	77

Tabela 60: Prevalência (%) da protecção contraceptiva por método e por concelho, 2009 a 2013.....	76
Gráfico 40 – Prevalência de protecção contraceptiva por delegacias de saúde, 2008 - 2013	79
Tabela 61: Número de partos assistidos por profissionais qualificados (médicos e enfermeiras) nas estruturas de saúde, 2008 a 2013.....	80
Tabela 62: Partos assistidos por profissionais qualificados (médicos e enfermeiros), 2008 a 2013.....	80
IV - REDE DE SERVIÇOS HOSPITALARES	81
Tabela 63: Distribuição das camas por serviço nos Hospitais Centrais, 2013.	81
Tabela 64: Doentes Internados por serviços no Hospital Dr. Agostinho Neto, 2008 – 2013.....	82
Tabela 65: Doentes Internados por serviço no Hospital Dr. Baptista Sousa, 2008 - 2013.....	82
Tabela 66: Taxa de Ocupação por serviço no Hospital Dr. Baptista Sousa, 2008 – 2013	83
Tabela 67: Taxa de Ocupação por serviço no Hospital Dr. Agostinho Neto, 2010 e 2013.....	83
Tabela 68: Estadia Média (dias) por Serviço no Hospital Dr. Baptista Sousa, 2008 – 2013	84
Tabela 69: Estadia Média (dias) por Serviço no Hospital Dr. Agostinho Neto, 2010 – 2013.....	84
Tabela 70: Consultas externas por serviço no Hospital Dr. Agostinho Neto, 2008 – 2013	85
Tabela 71 Consultas externas por serviço no Hospital Dr. Baptista de Sousa 2008 – 2013.....	86
Tabela 72: Urgências atendidas no Hospital Dr. Agostinho Neto, 2008 a 2013.....	87
Tabela 73: Urgências atendidas no Hospital Baptista de Sousa, 2008 – 2013	87
Tabela 74: Intervenções Cirúrgicas por especialidade no Hospital Agostinho Neto, 2008 – 2013	88
Tabela 75: Intervenções Cirúrgicas por especialidade no Hospital Dr. Baptista de Sousa, 2008 – 2013	88
Tabela 76: Doentes evacuados de outras ilhas para o Hospital Baptista de Sousa	89
Tabela 77: Indicadores de hospitalização – Hospital Regional Ribeira Grande, 2013	90
Tabela 78: Indicadores de hospitalização – Hospital Regional Santiago Norte, 2013	90
Tabela 79: Indicadores de hospitalização – Hospital Regional S. Filipe, 2013.....	90
EVACUAÇÕES PARA EXTERIOR DO PAÍS.....	91
Tabela 80: Doentes evacuados por grupos de idade, 2010 a 2013	91
Gráfico 41 – Doentes evacuados por grupos de idade, 2010 a 2013.....	91
Tabela 81 – Doentes evacuados para o exterior segundo especialidades médicas recomendadas	92
pela Junta de Saúde – 2010 e 2013.....	92
Gráfico 42 – Doentes evacuados para o exterior segundo especialidades médicas recomendadas pela Junta de Saúde – 2010 e 2013	92
Tabela 82: Evacuação de doentes para exterior segundo entidade responsável, 2008 – 2013	93
Gráfico 43 – Evolução das evacuações de doentes por entidade responsável 2008 a 2013	93
Tabela 83: Principais causas de Evacuação para exterior, seg. Capítulos do CID 10, 2011 a 2013.....	94
Gráfico 44: Principais causas de Evacuação para exterior, 2013.....	94
Tabela 84: Principais causas de Evacuação para exterior, segundo Grupos do CID 10, 2011 - 2013.....	95
Tabela 85: Evacuações por Tumores em 2011 - 2013	96
Tabela 86: Evacuações por Doenças do aparelho circulatório, 2011 – 2013	96
V – RECURSOS PARA A SAÚDE	97
a) Recursos humanos.....	97
Tabela 87.1: Médicos afectos aos hospitais centrais, 2009 a 2013.....	97
Tabela 87.2: Outros Profissionais de saúde de nível superior, por especialidade, afectos aos Hospitais Centrais, 2009 a 2013	98

Tabela 87.3: Técnicos de saúde por especialidade afectos aos hospitais centrais, 2009 a 2013	99
Tabela 88: Pessoal do Hospital Regional Santiago Norte, 2010 a 2013	100
Tabela 89: Pessoal das delegacias de saúde, 2013	101
Tabela 89 A: Pessoal das delegacias de saúde, 2013 (continuação)	102
Tabela 90: Razão de Médicos e Enfermeiros (*) por habitante e por concelho, 2013.....	104
b) Infra-estrutura de saúde	105
Tabela 91: Número de camas por estrutura sanitária, 2009 – 2013	105
Tabela 92: Estruturas Sanitárias por delegacia de saúde, 2013	106
Tabela 93: Locais dos estabelecimentos de saúde, 2013	107
Tabela 93 A: Locais dos estabelecimentos de saúde, 2013 (continuação)	108
Tabela 93 B: Locais dos estabelecimentos de saúde, 2013 (continuação)	109
Tabela 94: Unidades de Saúde Privadas por concelho, 2013	110
Notas explicativas	112
a) Métodos de cálculo directo de alguns indicadores de saúde.....	112
b) Tabelas	115
c) Indicadores dos objectivos desenvolvimento do milénio (ODM).....	115
d) Alguns conceitos	115
d) Siglas & Abreviaturas	117
Agradecimentos	120
Equipe de elaboração.....	120

INTRODUÇÃO

Esta é uma compilação da informação estatística produzida pelos serviços do Ministério da Saúde, originária das delegacias de saúde, hospitais regionais e centrais e programas nacionais de saúde pública e serviço de evacuação de doentes para o exterior, tratada pelo Serviço de Vigilância Epidemiológica e Investigação da Direcção Nacional da Saúde.

Continuamos a enfrentar limitações quanto à pontualidade e globalidade das notificações regulamentadas e quanto ao atraso e integralidade dos relatórios anuais. Houve que recorrer a deslocações aos serviços desconcentrados e à recolha activa dos dados.

Os indicadores referentes à população foram calculados graças às projecções demográficas que o INE divulgou em Novembro de 2012.

Como já é tradição as informações foram incluídas em cinco capítulos.

O primeiro que apresenta dados demográficos com informações produzidas pelo Instituto Nacional de Estatística (INE).

No segundo capítulo, Mortalidade e Carga de Doença, as informações sobre a mortalidade são apresentadas por local de residência e não por local do óbito. Debruça-se em particular sobre a Mortalidade Infantil e seus componentes. Introduziu-se alguns gráficos de mortalidade proporcional por idade e causa específica para salientar determinados problemas que afectam a saúde da população.

Ainda neste capítulo a Morbilidade apresenta os dados das afecções e doenças prioritárias sob vigilância epidemiológica) e os referentes aos Programas Nacionais que controlam a Tuberculose, a Lepra, o Paludismo e a Infecção VIH/Sida.

Também se incluiu os dados disponíveis sobre a morbilidade hospitalar e as principais causas de transferência de doentes para o exterior (evacuações).

Segue o capítulo da Cobertura de Serviços do Programa de Saúde Reprodutiva . Nesta edição, a informação foi elaborada em termos de uma visão evolutiva dos indicadores de cobertura e de prestação de cuidados.

O capítulo quarto é semelhante aos relatórios anteriores que é composto com as informações da capacidade instalada da Rede Hospitalar do país e funcionamento. Aqui também se faz uma outra caracterização das evacuações para o exterior.

O quinto capítulo apresenta os recursos humanos disponíveis, a infra-estrutura de saúde, a assistência farmacêutica e os gastos com medicamentos e sua distribuição.

Os números referentes aos recursos humanos apenas incluem o pessoal em efectividade de serviço, conforme os relatórios das diversas estruturas de saúde.

Para finalizar apresentam-se um anexo:

O Anexo I, como nos anos anteriores, traz notas explicativas para as tabelas, gráficos, assim como a descrição dos principais indicadores.

Sempre que foi possível apresentaram-se séries evolutivas referentes aos últimos dez anos.

Como sempre, espera-se que esse relatório seja útil para os responsáveis da saúde e comunidade sobre as decisões a serem tomadas. A leitura e análise das informações reportadas em tabelas e gráficos fornecem subsídios motivadores para acompanhar a Política Nacional de Saúde, a implementação do PNDS e o entendimento de que dados padronizados e ágeis também salvam vidas.

Praia, Agosto 2014

I - DADOS DEMOGRÁFICOS

Tabela 1: Informações sobre a população 2010 a 2013

População	2010	2011	2012	2013
População total	491.683	499.929	505.983	512.173
População masculina	243.406	247.814	251.384	255.033
População feminina	248.277	252.115	254.599	257.140
População feminina 15-49 anos	130.912	134.068	135.841	137.338
Razão de sexos	98,0	98,3	98,7	99,2
Razão de dependência	0,62	0,60	0,58	0,56
Idade média (anos)	27	26,87	27,16	27,45
População urbana	303.673
População rural	188.010
Percentagem urbana %	61,74
Percentagem rural %	38,22
Fonte: INE (RGPH 2010, Projeções 2010-2030)				

Gráfico 1: Pirâmides etárias. Cabo Verde 2000 e 2010

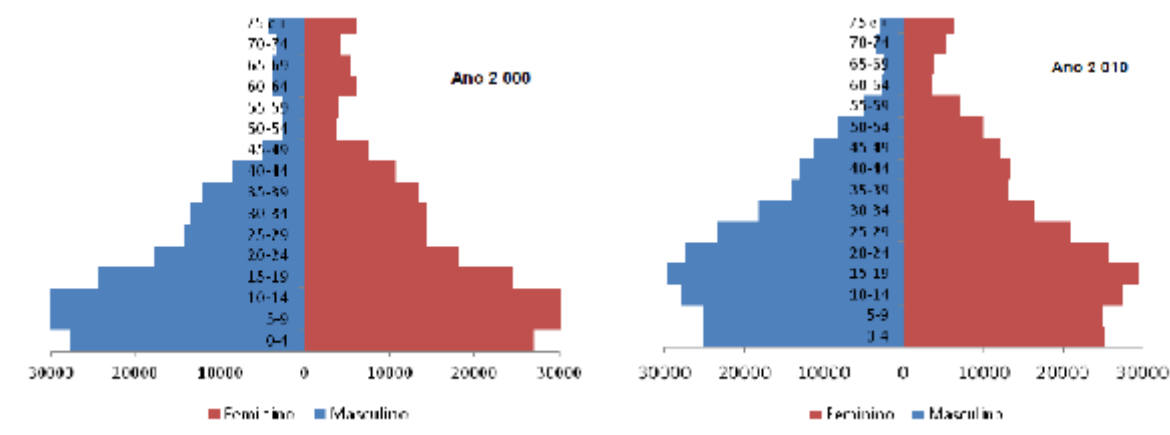

Fonte: Censo 2000 e Censo 2010

Tabela 2: População por faixas etárias e género 2013

Grupos de Idade	Total		Masculino		Feminino	
	N.º	%	N.º	%	N.º	%
0 ano	10.349	2,0	5.293	2,1	5.056	2,0
1 – 4 anos	39.916	7,8	20.156	7,9	19.760	7,7
5 – 9 anos	52.276	10,2	26.072	10,2	26.205	10,2
10 – 14	52.319	10,2	26.278	10,3	26.041	10,1
15 – 19 anos	54.043	10,6	27.204	10,7	26.828	10,4
20 – 24 anos	55.241	10,8	28.304	11,1	26.937	10,5
25 – 49 anos	174.492	34,1	90.929	35,7	83.563	32,5
50 – 64 anos	44.582	8,7	19.606	7,7	24.976	9,7
65 anos e +	28.953	5,7	11.189	4,4	17.763	6,9
Total	512.173	100,0	255.033	100,0	257.140	100,0

Fonte: INE, Projeções 2010-2030

Tabela 3: Crianças com menos de 1 ano de idade por concelho, segundo o sexo, 2013

Concelho	Sexo		Total
	Masculino	Feminino	
Ribeira Grande	149	142	291
Paul	57	53	111
Porto Novo	168	159	328
S. Vicente	722	685	1406
Ribeira Brava	59	55	115
Tarrafal de S. Nicolau	54	51	105
Sal	395	390	784
Boavista	138	128	267
Maio	57	54	111
Praia	1658	1580	3238
Ribeira Grande de Santiago	85	81	167
S. Domingos	144	137	281
Santa Cruz	281	268	549
S. Lourenço dos Órgãos	62	59	121
Santa Catarina de Santiago	424	406	830
S. Salvador do Mundo	91	87	178
S. Miguel	142	136	278
Tarrafal de Santiago	178	169	346
S. Filipe	217	205	422
Santa Catarina do Fogo	62	59	121
Mosteiros	90	92	182
Brava	61	59	120
Total	5293	5056	10349

Fonte: INE, Projeções 2010-2030

II – MORTALIDADE E CARGA DA DOENÇA

MORTALIDADE

Tabela 4 : Evolução do Número de óbitos de crianças e óbitos maternos de 2004 a 2013

Óbitos	2004	2005	2006	2007	2008	2009	2010	2011	2012	2013
Crianças < 1 ano	284	278	297	268	316	262	233	238	233	226
Crianças de 0 a 6 dias	142	148	145	145	160	146	114	146	122	141
Crianças de 7 a 27 dias	33	30	36	16	52	33	32	24	39	28
Crianças de 28 a 364dias	109	100	116	107	104	83	87	68	73	57
Óbitos fetais (>22 seman. gest.)	238	201	213	198	205	178	160	129	170	128
Óbitos perinatais	380	349	358	343	366	324	274	275	292	269
Crianças de 1 a 4 anos	55	35	45	49	41	47	35	33	42	23
Crianças < de 5 anos	339	313	342	317	357	309	268	271	273	249
mortes obstétricas directas (óbitos maternos)	5	2	5	2	2	7	5	5	1	4

Fonte: SVEI/DNS/MS

Tabela 5 : Evolução de Taxas de Mortalidade, 2004 a 2013

Taxas	2004	2005	2006	2007	2008	2009	2010	2011	2012	2013
Mortalidade Infantil (*)	23,9	24,1	24,9	21,7	24,9	20,1	22,9	23,0	22,3	21,4
Mortalidade Neonatal Precoce (0 a 6 dias) *	12,0	12,8	12,2	11,8	12,6	11,2	11,2	14,1	11,7	13,4
Mortalidade Neonatal Tardia (7 a 27 dias)*	2,8	2,6	3,0	1,3	4,1	2,5	3,1	2,3	3,7	2,7
Mortalidade Pós-Neonatal (28 a 364dias) *	9,2	8,7	9,7	8,7	8,2	6,4	8,5	6,6	7,0	5,4
Mortalidade Perinatal *	31,4	29,7	29,5	27,4	28,7	24,8	26,5	26,3	27,9	25,5
Mortalidade Juvenil (1 a 4 A)	1,2	0,7	1,0	1,1	0,9	1,0	0,9	0,8	1,1	0,6
Mortalidade < de 5 Anos *	28,6	27,1	28,7	25,7	28,1	23,7	26,3	26,2	26,3	23,6
Mortalidade Materna por 100.000 nascidos vivos	42,2	17,3	41,9	16,2	15,8	53,7	49,1	48,4	9,6	37,9
Taxa Bruta de Mortalidade (Mortalidade Geral)	5,4	5,1	5,4	5,3	5,5	5,2	4,8	5,1	5,2	4,9

Fonte: SVEI/DNS/MS

(*) por 1.000 nascidos vivos sg. projecções demográficas INE

Tabela 6 : Óbitos de crianças menores de um ano e seus componentes – 2004 a 2013

	2004	2005	2006	2007	2008	Média casos 2004-2008	2009	2010	2011	2012	2013	Média casos 2009-2013	Variação das médias %
< 1 ano	283	278	297	268	316	288,4	262	232	238	233	226	238,2	-17,4
0 a 6 dias	142	148	145	145	160	148	146	113	146	122	141	133,6	-9,7
7 a 27 dias	33	30	33	36	52	36,8	33	32	24	39	28	31,2	-15,2
28 a 364 dias	108	100	119	116	104	109,4	83	87	68	72	57	73,4	-32,9

Fonte: SVEI/DNS/MS

Tabela 7: Óbitos neo natais (0 a 6 dias) 2004 - 2013

Anos	Dia Zero	% Dia Zero	Segundo dia de vida (dia 1)	% Segundo dia de vida (dia 1)	Terceiro ao sexto dia de vida (2 a 6 dias)	% Terceiro ao sétimo dia de vida (2 a 6 dias)	Total de óbitos do dia Zero ao sétimo dia de vida (0 a 6 dias)
2004	51	35,9	41	28,9	50	35,2	142
2005	53	35,8	51	34,5	44	29,7	148
2006	66	45,5	36	24,8	43	29,7	145
2007	55	37,9	40	27,6	50	34,5	145
2008	55	34,4	43	26,9	62	38,8	160
2009	56	38,4	39	26,7	51	34,9	146
2010	44	38,6	23	20,2	47	41,2	114
2011	67	45,9	37	25,3	42	28,8	146
2012	50	41,0	27	22,1	45	36,9	122
2013	50	35,5	31	22,0	60	42,6	141

Fonte: SI Fonte: SVEI/DNS/MS

Gráfico 2: Óbitos neonatais precoces (0 a 6 dias) 2013
(Percentagens de componentes)

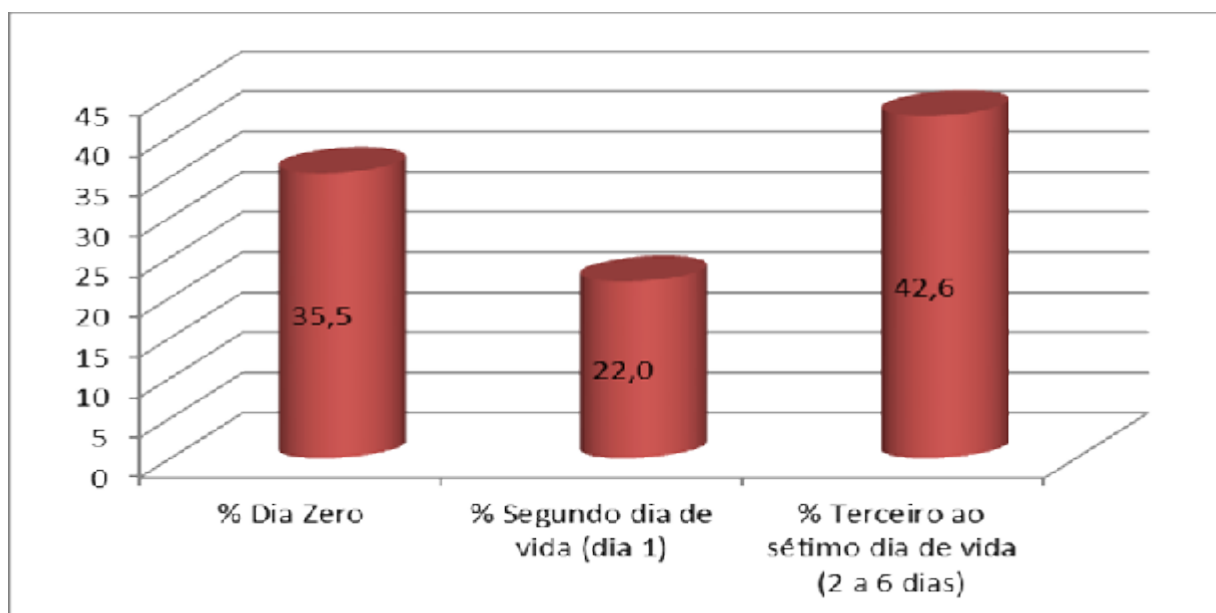

Fonte: SVEI/DNS/MS

Tabela 8: Distribuição de óbitos de menores de 1 ano segundo os dias da ocorrência 2004 – 2013 e respectivas percentagens anuais

Anos	Dia Zero	% Dia Zero	Segundo ao sétimo dia de vida (1 a 6 dias)	% do segundo ao sétimo dia de vida (1 a 6 dias)	Do oitavo ao vigésimo oitavo dia de vida (7-27 dias)	% Do oitavo ao vigésimo oitavo dia de vida (7-27 dias)	Do vigésimo nono dia ao 1 ano de vida (28 a 364 dias)	% Do vigésimo nono dia ao 1 ano de vida (28 a 364 dias)	Total de óbitos menor 1 ano
2004	51	18,0	91	32,2	33	11,7	108	38,2	283
2005	53	19,1	95	34,2	30	10,8	100	36,0	278
2006	66	22,2	79	26,6	33	11,1	119	40,1	297
2007	55	20,5	90	33,6	16	6,0	107	39,9	268
2008	55	17,4	105	33,2	52	16,5	104	32,9	316
2009	56	21,4	90	34,4	33	12,6	83	31,7	262
2010	44	18,9	70	30,0	32	13,7	87	37,3	233
2011	67	28,2	79	33,2	24	10,1	68	28,6	238
2012	50	21,5	72	30,9	39	16,7	72	30,9	233
2013	50	22,1	91	40,3	28	12,4	57	25,2	226

Fonte: SVEI/DNS/MS

Tabela 9: Distribuição de nados mortos, óbitos infantis (seus componentes) e juvenil, na Região Sanitária Santiago Norte, segundo o concelho de residência, 2013

	Tarrafal	S.Miguel	S.Catarina	S.Salvador do Mundo	S.Cruz	S. Lourenço dos Órgãos	Total
Nados Mortos	7	2	11	1	7	0	28
Óbitos Neonatal Precoces	3	3	14	1	8	2	31
Óbitos Neonatal Tardios	2	1	4	1	0	0	8
Óbitos Pós Neonatal	4	3	6	0	5	0	18
Óbitos infantis	9	7	24	2	13	2	57
1 – 4 anos	2	1	4	0	1	0	8
Óbitos <5 A	11	8	28	2	14	2	65

Fonte: SVEI/DNS/MS

Tabela 9.1: Distribuição de nados mortos, óbitos infantis (seus componentes) e juvenil, na Região Sanitária Santiago Norte, segundo o local de ocorrência, 2013

	CS TL	CS SM	HRSN	CS SSA	CS S.CZ	CS SLO	HAN	Dom	Vazio	Total
Nados Mortos	7	0	9	0	0	0	8	3	1	28
Óbitos Neonatal Precoces	0	1	13	0	1	0	11	4	1	31
Óbitos Neonatal Tardios	0	0	1	0	0	0	3	2	2	8
Óbitos Pós Neonatal	0	0	6	0	0	0	6	3	3	18
Óbitos infantis	0	1	20	0	1	0	20	9	6	57
1 – 4 anos	0	0	0	0	0	0	1	5	2	8
Óbitos <5 A	0	1	20	0	1	0	21	14	8	65

Fonte: SVEI/DNS/MS

Gráfico 3 – Óbitos infantis segundo percentagens de componentes neonatal e pós-neonatal, Cabo Verde 2003 – 2013

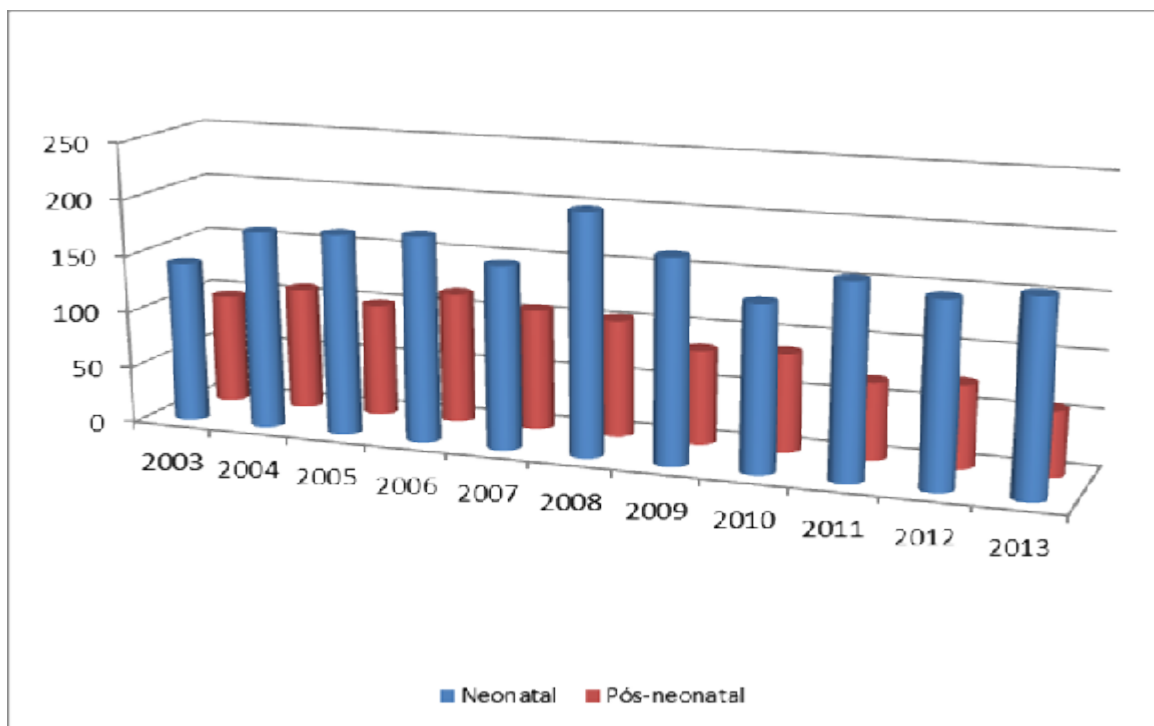

Fonte: SIE/DNS/MS

Gráfico 4 – Óbitos Infantis e Neonatal Precoce, 2004 - 2013

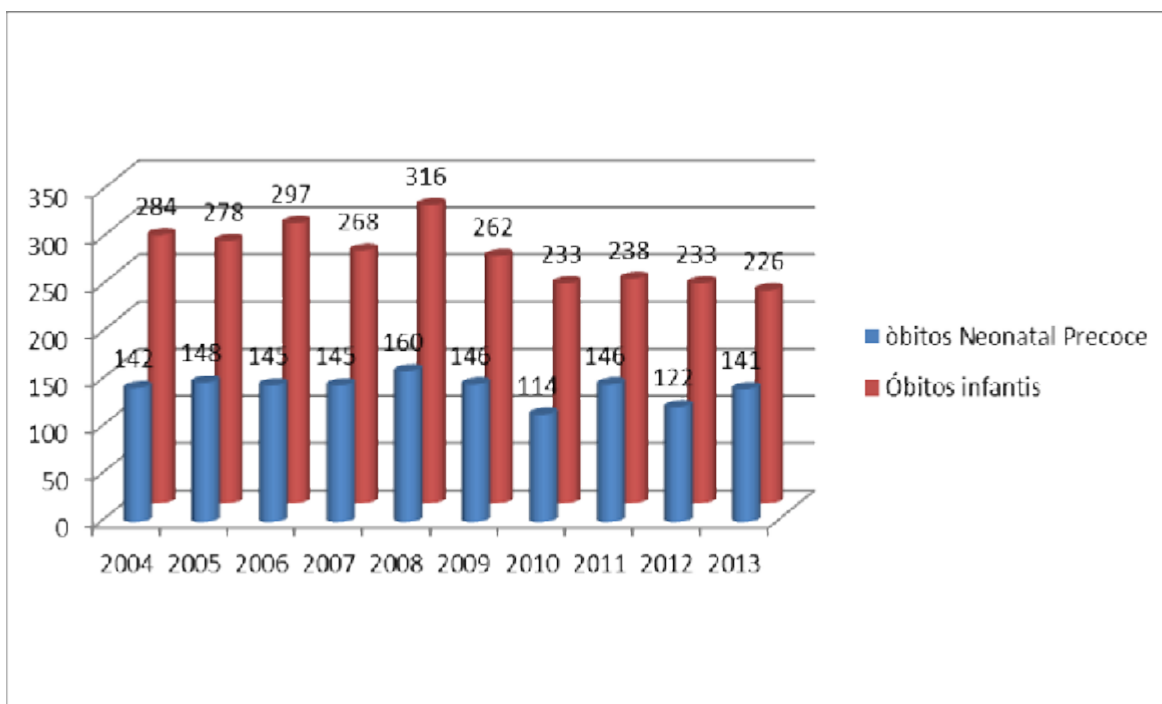

Fonte: SVEI/DNS/MS

Gráfico 5 – Evolução da taxa de Mortalidade Infantil - Cabo Verde 2004 – 2013

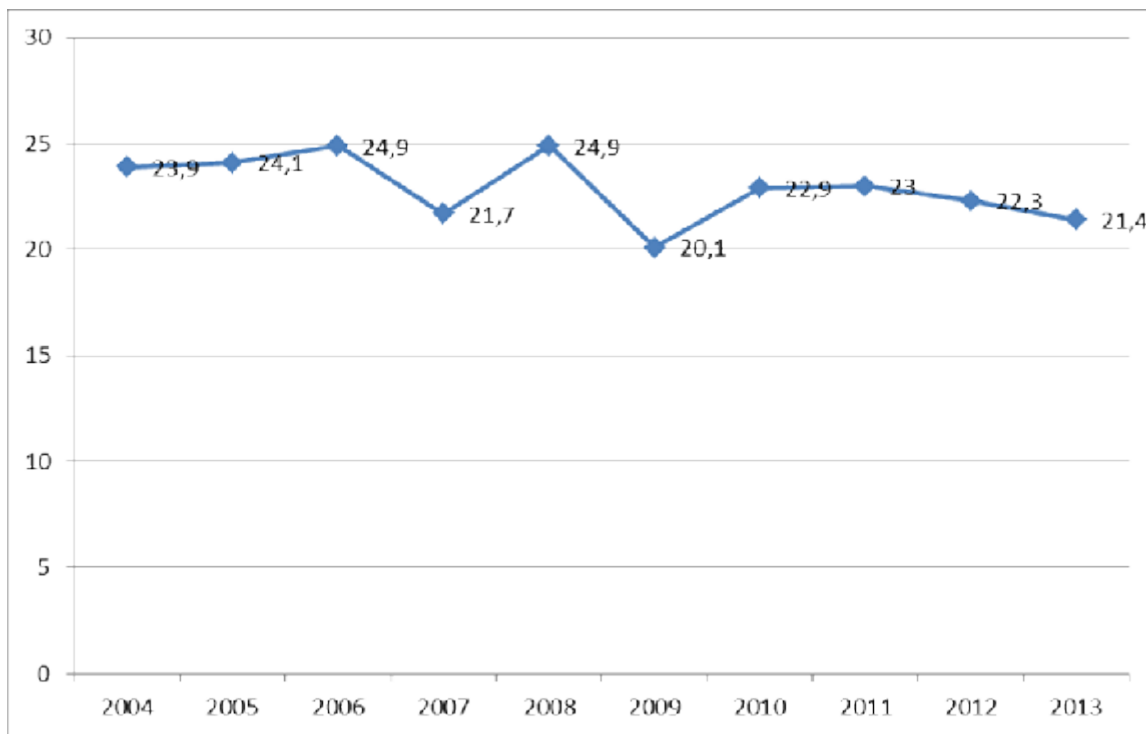

Fonte: SVEI/DNS/MS

Gráfico 6 – Evolução da taxa de mortalidade em menores de 5 anos - Cabo Verde 2004 – 2013

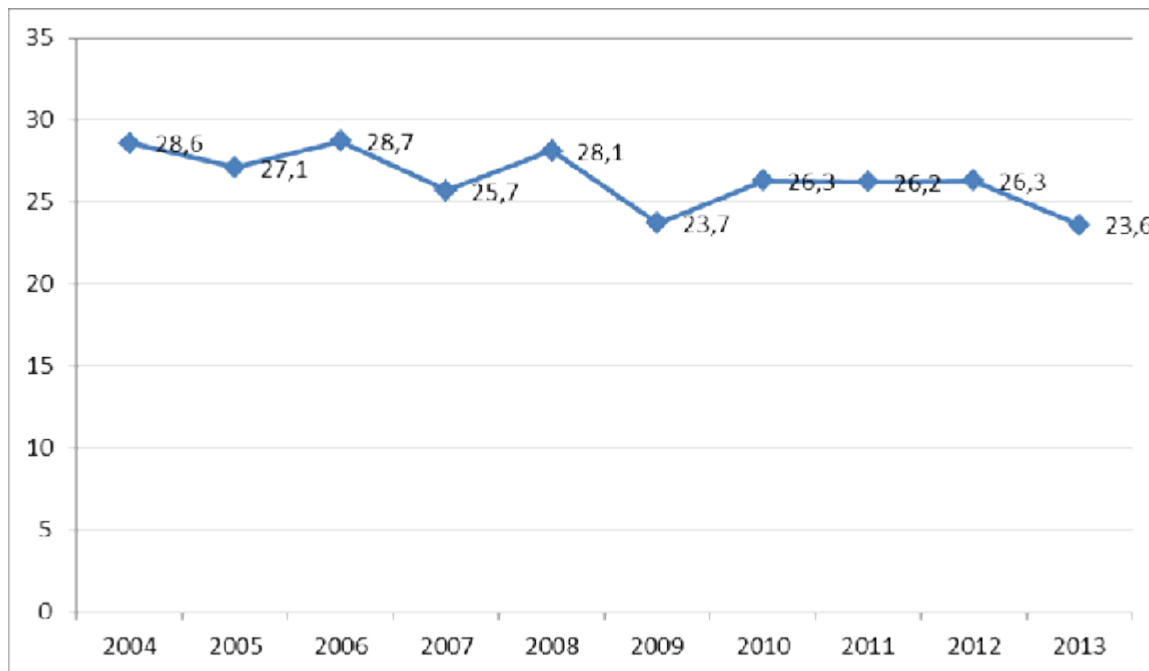

Fonte: SVEI/DNS/MS

Tabela 10: Número de óbitos infantis e seus componentes por concelho de residência, 2013

Concelhos	Óbito Infantil	Óbito Neonatal Precoce		Óbito Neonatal Tardio		Óbito Pós-Neonatal %	
	N.º	N.º	%	N.º	%	N.º	%
Ribeira Grande	3	0	0,0	1	33,3	2	66,7
Paul	2	1	50,0	0	0,0	1	50,0
Porto Novo	6	4	66,7	0	0,0	2	33,3
S. Vicente	27	21	77,8	2	7,4	4	14,8
Ribeira Brava	3	0	0,0	1	33,3	2	66,7
Tarrafal de S. Nicolau	0	0	0,0	0	0,0	0	0,0
Sal	10	7	70,0	0	0,0	3	30,0
Boavista	5	2	40,0	0	0,0	3	60,0
Maio	5	4	80,0	0	0,0	1	20,0
Praia	85	55	64,7	13	15,3	17	20,0
Ribeira Grande de Santiago	2	2	100,0	0	0,0	0	0,0
S. Domingos	3	1	33,3	1	33,3	1	33,3
Santa Cruz	13	8	61,5	0	0,0	5	38,5
S. Lourenço dos Órgãos	2	2	100,0	0	0,0	0	0,0
Santa Catarina	24	14	58,3	4	16,7	6	25,0
S. Salvador do Mundo	2	1	50,0	1	50,0	0	0,0
S. Miguel	7	3	42,9	1	14,3	3	42,9
Tarrafal	9	3	33,3	2	22,2	4	44,4
S. Filipe	11	8	72,7	2	18,2	1	9,1
S. Catarina do Fogo	1	0	0,0	0	0,0	1	100,0
Mosteiros	3	2	66,7	0	0,0	1	33,3
Brava	3	3	100,0	0	0,0	0	0,0
CABO VERDE	226	141	62,4	28	12,4	57	25,2

Fonte: SVEI/DNS/MS

Tabela 10.1: Número de óbitos infantis e seus componentes segundo local de ocorrência, 2013

Local de Ocorrência	Óbito Infantil	Óbito Neonatal Precoce		Óbito Neonatal Tardio		Óbito Pós-Neonatal %	
	N.º	N.º	%	N.º	%	N.º	%
HC S. Vicente	32	25	78,1	2	6,3	5	15,6
HC Praia	115	73	63,5	18	15,7	24	20,9
HR Ribeira Grande	1	0	0,0	1	100,0	0	0,0
HR Santiago Norte	20	13	65,0	1	5,0	6	30,0
HR S. Filipe	8	8	100,0	0	0,0	0	0,0
H Sal	7	5	71,4	0	0,0	2	28,6
DS S. Vicente	0	0	0,0	0	0,0	0	0,0
DS Praia	0	0	0,0	0	0,0	0	0,0
CS Paul	0	0	0,0	0	0,0	0	0,0
CS Porto Novo	0	0	0,0	0	0,0	0	0,0
CS Ribeira Brava	1	0	0,0	1	100,0	0	0,0
CS Tarrafal de S. Nicolau	0	0	0,0	0	0,0	0	0,0
CS Boavista	0	0	0,0	0	0,0	0	0,0
CS Maio	2	2	100,0	0	0,0	0	0,0
Ribeira Grande de Santiago	0	0	0,0	0	0,0	0	0,0
CS S. Domingos	0	0	0,0	0	0,0	0	0,0
CS Santa Cruz	1	1	100,0	0	0,0	0	0,0
CS S. Lourenço dos Órgãos	0	0	0,0	0	0,0	0	0,0
CS S. Salvador do Mundo	0	0	0,0	0	0,0	0	0,0
CS S. Miguel	1	1	100,0	0	0,0	0	0,0
CS Tarrafal	0	0	0,0	0	0,0	0	0,0
CS S. Catarina do Fogo	0	0	0,0	0	0,0	0	0,0
CS Mosteiros	0	0	0,0	0	0,0	0	0,0
CS Brava	2	2	100,0	0	0,0	0	0,0
Domicilio	20	6	30,0	2	10,0	12	60,0
Sem local	16	5	31,3	3	18,8	8	50,0
CABO VERDE	226	141	62,4	28	12,4	57	25,2

Fonte: SVEI/DNS/MS

Tabela 11 : Óbitos infantis (0 a 364 dias) por grupos de idade e género, 2013

Grupos etários	Masculino	Feminino	Total
	Nº	Nº	Nº
0 - 6 dias	83	58	141
7 - 27 dias	19	9	28
28 dias a 11 meses	31	26	57
TOTAL	133	93	226

Fonte: SVEI/DNS/MS

Tabela 12: Óbitos perinatais, por concelho de residência, 2013

Concelhos	Nados-Mortos		Óbitos 0 - 6 dias		Total
	N.º	%	N.º	%	
Ribeira Grande	5	100,0	0	0,0	5
Paul	0	0,0	1	100,0	1
Porto Novo	4	50,0	4	50,0	8
S. Vicente	10	32,3	21	67,7	31
S. Nicolau Ribeira Brava	1	100,0	0	0,0	1
Tarrafal de S. Nicolau	1	100,0	0	0,0	1
Sal	14	66,7	7	33,3	21
Boavista	9	81,8	2	18,2	11
Maio	2	33,3	4	66,7	6
Praia	36	39,6	55	60,4	91
Ribeira Grande de Santiago	3	60,0	2	40,0	5
S. Domingos	5	83,3	1	16,7	6
Santa Cruz	7	46,7	8	53,3	15
S. Lourenço dos Órgãos	0	0,0	2	100,0	2
Santa Catarina	11	44,0	14	56,0	25
S. Salvador do Mundo	1	50,0	1	50,0	2
S. Miguel	2	40,0	3	60,0	5
Tarrafal	7	70,0	3	30,0	10
S. Filipe	5	38,5	8	61,5	13
S. Catarina do Fogo	1	100,0	0	0,0	1
Mosteiros	2	50,0	2	50,0	4
Brava	2	40,0	3	60,0	5
Cabo Verde	128	47,6	141	52,4	269

Fonte: SVEI/DNS/MS

Tabela 12.1: Óbitos perinatais, segundo local de ocorrência, 2013

Local de Ocorrência	Nados-Mortos		Óbitos 0 - 6 dias		Total
	N.º	%	N.º	%	
HC S. Vicente	20	44,4	25	55,6	45
HC Praia	56	43,4	73	56,6	129
HR Ribeira Grande	4	100,0	0	0,0	4
HR Santiago Norte	12	48,0	13	52,0	25
HR S. Filipe	5	38,5	8	61,5	13
H Sal	11	68,8	5	31,3	16
DS S. Vicente	0	0,0	0	0,0	0
DS Praia	0	0,0	0	0,0	0
CS Paul	0	0,0	0	0,0	0
CS Porto Novo	0	0,0	0	0,0	0
CS Ribeira Brava	0	0,0	0	0,0	0
CS Tarrafal de S. Nicolau	0	0,0	0	0,0	0
CS Boavista	0	0,0	0	0,0	0
CS Maio	2	50,0	2	50,0	4
Ribeira Grande de Santiago	0	0,0	0	0,0	0
CS S. Domingos	0	0,0	0	0,0	0
CS Santa Cruz	0	0,0	1	100,0	1
CS S. Lourenço dos Órgãos	0	0,0	0	0,0	0
CS S. Salvador do Mundo	0	0,0	0	0,0	0
CS S. Miguel	0	0,0	1	100,0	1
CS Tarrafal	3	100,0	0	0,0	3
CS S. Catarina do Fogo	0	0,0	0	0,0	0
CS Mosteiros	1	100,0	0	0,0	1
CS Brava	2	50,0	2	50,0	4
Domicilio	6	50,0	6	50,0	12
Sem local	6	54,5	5	45,5	11
CABO VERDE	128	47,6	141	52,4	269
Fonte: SVEI/DNS/MS					

Tabela 13: Causas de mortalidade infantil, 2013

Causas de óbito (agrupadas)	N.º de óbitos	% relativa
Afecções perinatais	149	65,9
Anomalias congénitas	24	10,6
Infecciosas e parasitárias	21	9,3
Afecções respiratórias	13	5,8
Traumatismos e envenenamentos	5	2,2
Doenças do aparelho circulatório	3	1,3
Doenças do sistema nervoso central	3	1,3
Doenças metabólicas endócrinas e nutricionais	2	0,9
Sintomas e sinais mal definidos	2	0,9
Outras causas	4	1,8
Total	226	100,0

Fonte: SVEI/DNS/MS

Gráfico 7 – Causas de mortalidade Infantil, 2013

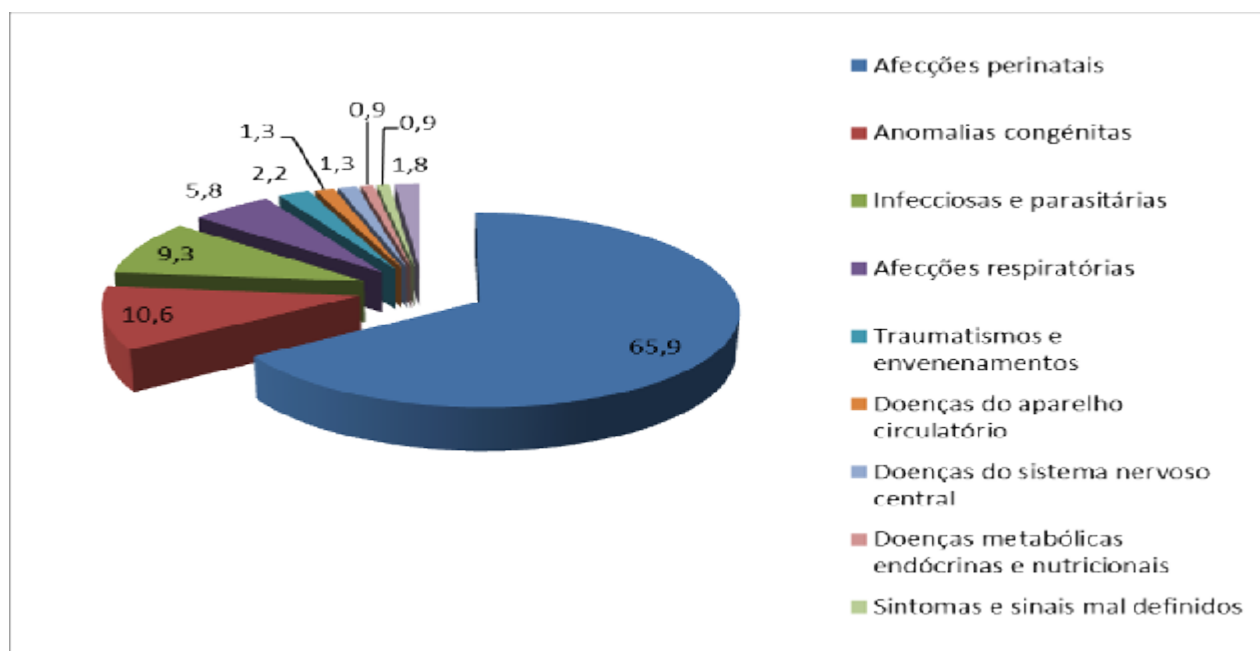

Fonte: SVEI/DNS/MS

Tabela 14: Óbitos infantis por causas evitáveis - Cabo Verde 2013

Causas Evitáveis	Nº
1. Redutíveis por imunoprevenção	0
A37 - Coqueluche	0
A35 - Tétano	0
A80 - Poliomielite Aguda	0
B01 - Varicela	0
B05 - Sarampo	0
B16 - Hepatite B	0
G00.0 - Meningite	0
P35.0 - Rubéola congénita	0
A36 - Difteria	0
A15 a A19 - Tuberculose	0
2. Redutíveis por adequado controle na gravidez	40
A50 - Sífilis congénita	0
P07 - Transtornos relacionados com a gestação de curta duração e peso baixo ao nascer, não classificados em outra parte	40
P55.0, P55.1 - isoimunização Rh e ABO do feto ou RN	0
3. Redutíveis por adequada atenção ao parto	29
P02 - Complicações da placenta, do cordão umbilical e das membranas que afectam o feto ou o recém-nascido	0
P03 - Outras complicações do trabalho de parto ou do parto que afectam o feto ou o recém-nascido	0
P10 a P15 - Traumatismo de parto	0
P20 a P21 - Hipóxia intra-uterina e asfixia ao nascer	29
4. Redutíveis por acções de prevenção, diagnóstico e tratamento precoces	12
4.1 - Doenças Infecciosas e Parasitárias	0
A30 a A49 - Outras doenças bacterianas (excepto A35, A36 e A37)	12
A81 a A89 - Outras viroses do sistema nervoso central, excepto A82	0
B00 a B09- Infecções virais caracterizadas por lesões de pele e mucosas, excepto B01 e B05	0
A70 a A74 - Outras doenças causadas por clamídias	0
A65 a A69 - Outras doenças causadas por espiroquetas	0
B35 a B49 - Micoses	0
4.2 Doenças das glândulas endócrinas e metabolismo	0
E00 a E07 - Transtornos da glândula tiróide	0
E10 a E14 - Diabetes mellitus	0
E20 a E35 - Transtornos de outras glândulas endócrinas	0
E70 a E90 - Distúrbios metabólicos, excepto E86	0
4.3 Doenças do sistema nervoso e dos órgãos dos sentidos	1
G00 e G03 - Meningite, excepto G00.0	1
G04 - Encefalite, mielite e encefalomielite	0
G06 - Abscessos e granuloma intracranianos e intraraquidianos	0
G08 - Flebite e tromboflebites intracranianos e intraraquidianos	0
G09 - Sequelas de doenças inflamatórias do sistema nervoso central	0

G11 - Ataxia hereditária	0
G80 - Paralisia cerebral infantil	0
G83 - Outras síndromes paralíticas	0
G40 - Epilepsia	0
G93 - Outros transtornos do encéfalo	0
G90 a G99 - Outros transtornos do sistema nervoso, excepto G93	0
H00 a H59 - Doenças do olho e anexos	0
H60 a H95 - Doenças do ouvido e da apófise mastóide	0
4.4. Doenças do aparelho circulatório	3
I10 a I15 - Doença hipertensiva	0
I20 a I25 - Doenças isquémicas do coração	0
I26 a I28 - Doença cardíaca do pulmão e doenças da circulação pulmonar	0
I30 a I52 - Outras formas de doenças do coração	3
I60 a I69 - Doenças cerebrovasculares	0
I70 a I79 - Doenças das artérias, das arteríolas e dos capilares	0
I80 a I99 - Doenças das veias, vasos linfáticos e dos gânglios linfáticos, não classificados em outra parte, excepto I98	0
4.5. Doenças do aparelho respiratório	6
J00 a J06 - Infecções agudas das vias aéreas superiores	0
J30 a J39 - Outras doenças das vias aéreas superiores	0
J12 a J21 - Pneumonia	6
J40 a J47 - Doenças crónicas das vias aéreas inferiores	0
J60 a J70 - Doenças pulmonares devidas a agentes externos	0
J80 a J99 - Outras doenças do aparelho respiratório	0
4.6 Afecções perinatais	61
P23 a P29 - Transtornos respiratórios e cardiovasculares específicos do período perinatal	11
P35 a P39 - Infecções específicas do período perinatal, excepto P35.0	48
P50 a P54 - Hemorragia fetal e neonatal	0
P55 a P57 - Doenças hemolíticas do feto ou RN devido a isoimunização, excepto P55.0 e P55.1	0
P58 a P59 - Outras icterícias perinatais	0
P70 a P74 - Transtornos endócrinos e metabólicos transitórios específicos do feto e do recém-nascido	2
P60 e P61 - Transtornos hematológicos do feto e do RN	0
P75 a P78 - Transtornos do aparelho digestivo do feto e do RN	0
P80 a P83 - Afecções que comprometem o tegumento e a regulação térmica do feto ou RN	0
P93 - Reacções e intoxicações devidas a drogas administradas ao feto e ao RN	0
P96.2 - Síndrome de abstinência do uso de drogas terapêuticas no RN	0
4.7 Causas externas	0
4.8 Outras reduzíveis por diagnóstico e tratamento precoces	0
5. Redutíveis por intermédio de parcerias com outros sectores	7
A00 a A09 - Doenças infecciosas intestinais	7
Causas externas	0
V01 a V99 - Acidentes de transportes	0
W65 a W74 - Afogamento e submersão acidentais	0
III. Mal definidas	1
R00 a R99 - Sintomas, sinais e achados anormais de exames clínicos e de laboratório não classificados em outra parte, excepto R95	1
Total de óbitos evitáveis	166

**Tabela 15: Evolução das causas de mortalidade infantil, 2009 – 2013
segundo número de óbitos**

Causas de óbito (agrupadas)	2009	2010	2011	2012	2013
Afecções perinatais	147	122	147	141	149
Anomalias congénitas	20	22	29	22	24
Infecciosas e parasitárias	39	41	26	30	21
Afecções respiratórias	25	19	15	8	13
Sintomas e sinais mal definidos	7	7	5	9	2
Doenças do aparelho circulatório	...	3	4	1	3
Doenças do sistema nervoso central	10	9	3	6	3
Traumatismos e envenenamentos	6	4	3	10	5
Doenças metabólicas endócrinas e nutricionais	...	4	2	4	2
Outras causas	8	2	4	2	4
Total	262	233	238	233	226

Fonte: SVEI/DNS/MS

**Tabela 16: Evolução das causas de mortalidade infantil, 2009– 2013
segundo percentagens relativas**

Causas de óbito (agrupadas)	2009	2010	2011	2012	2013
Afecções perinatais	56,1	52,4	61,8	60,5	65,9
Anomalias congénitas	7,6	9,4	12,2	9,4	10,6
Infecciosas e parasitárias	14,9	17,6	10,9	12,9	9,3
Afecções respiratórias	9,5	8,2	6,3	3,4	5,8
Sintomas e sinais mal definidos	2,7	3,0	2,1	3,9	0,9
Doenças do aparelho circulatório	...	1,3	1,7	0,4	1,3
Doenças do sistema nervoso central	3,8	3,9	1,3	2,6	1,3
Traumatismos e envenenamentos	2,3	1,7	1,3	4,3	2,2
Doenças metabólicas endócrinas e nutricionais	...	1,7	0,8	1,7	0,9
Outras causas	3,1	0,9	1,7	1,3	1,8
Total	100,0	100,0	100,0	100,0	100,0

Fonte: SVEI/DNS/MS

Tabela 17: Causas de morte em crianças menores de 5 anos, 2013

CAUSAS	Total	%	N.º óbitos < 1A	N.º óbitos 1 - 4 A
Afecções perinatais	149	59,8	149	0
Anomalias congénitas	27	10,8	24	3
Infecciosas e parasitárias	26	10,4	21	5
Afecções respiratórias	16	6,4	13	3
Traumatismos e envenenamentos	8	3,2	5	3
Doenças do sistema nervoso central	5	2,0	3	2
Sintomas e sinais mal definidos	4	1,6	2	2
Doenças do aparelho circulatório	3	1,2	3	0
Causas externas	3	1,2	1	2
Tumores	2	0,8	0	2
D. metaból. Endocr. nutricionais	2	0,8	2	0
Outras causas	4	1,6	3	1
Total	249	100,0	226	23

Fonte: SVEI/DNS/MS

Gráfico 8 – Causas de morte em menores de 5 anos, 2013

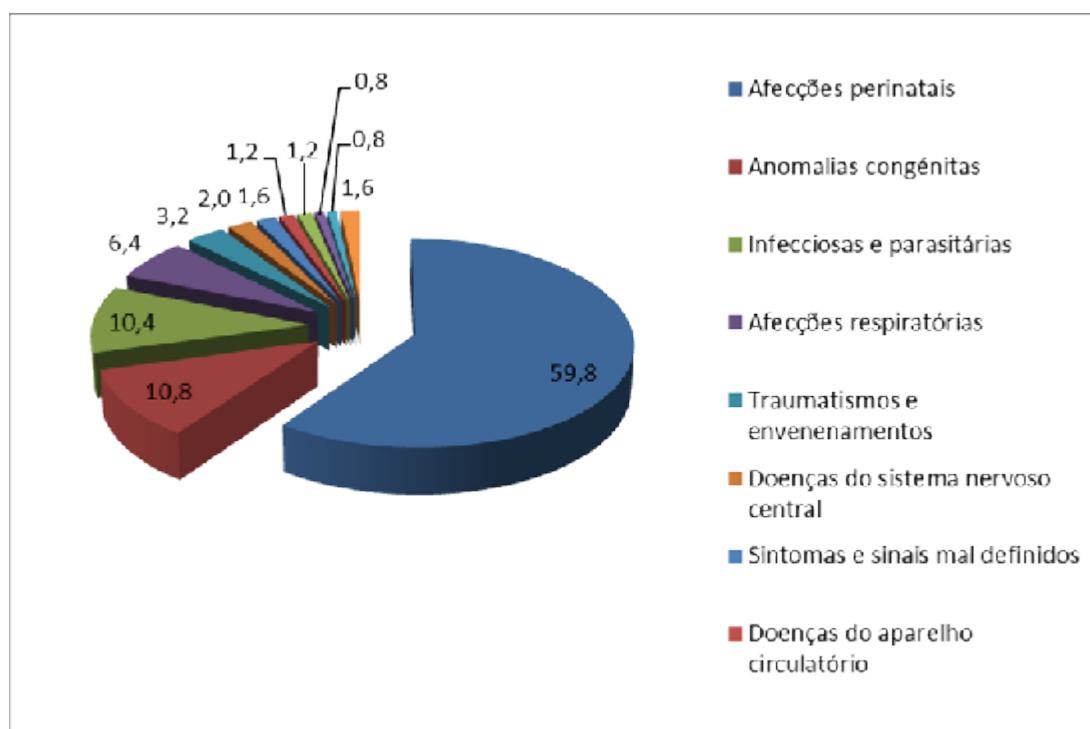

Fonte: SVEI/DNS/MS

Tabela 18: Óbitos maternos por causas directas por concelhos de residência, 2013

Concelhos	Abortos	Causa obstétrica directa	Complicações puerperais	Total
Boavista	0	1	0	1
S. Domingos	0	1	0	1
S. Vicente	0	2	0	2
Cabo Verde	0	4	0	4

Fonte: SVEI/DNS/MS

Tabela 18.1: Óbitos maternos por causas directas por local de ocorrência, 2013

Local Ocorrência	Abortos	Causa obstétrica directa	Complicações puerperais	Total
HC S. Vicente	0	2	0	2
HC Praia	0	2	0	2
Cabo Verde	0	4	0	4

Fonte: SVEI/DNS/MS

Gráfico 9 – Taxa de Mortalidade Materna de 2004 a 2013

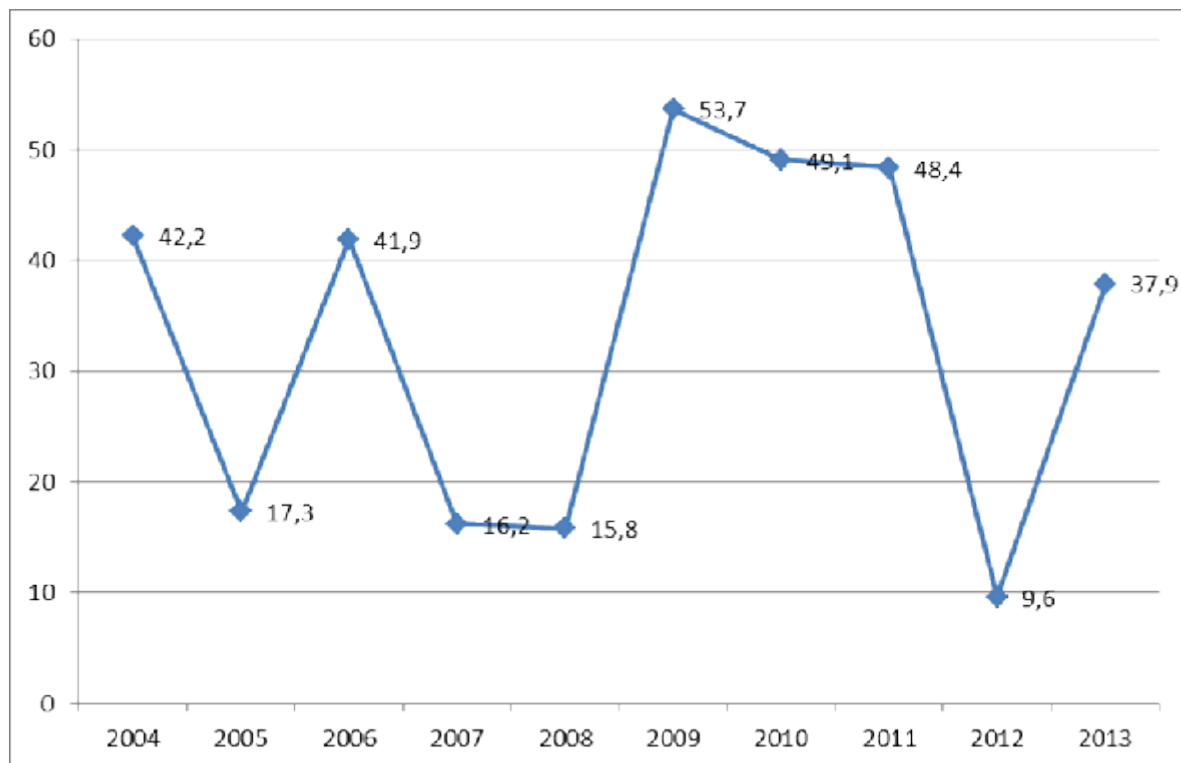

MORTALIDADE GERAL

Tabela 19: Mortalidade por grupos de idade e género 2013 (por mil)

Grupos etários	Masculino		Feminino		Total	
	Óbitos	Taxa	Óbitos	Taxa	Óbitos	Taxa
0 – 4 anos	145	5,7	104	4,2	249	5,0
5 – 9 anos	5	0,2	3	0,1	8	0,2
10 – 14 anos	5	0,2	4	0,2	9	0,2
15 – 49 anos	377	2,6	124	0,9	501	1,8
50 – 64 anos	249	12,7	118	4,7	367	8,2
65 anos +	662	59,2	735	41,4	1397	48,3
Total	1443	5,7	1088	4,2	2531	4,9

Fonte: Fonte: SVEI/DNS/MS

Gráfico 10 – Taxas de mortalidade segundo grupo de idade e segundo género, 2013

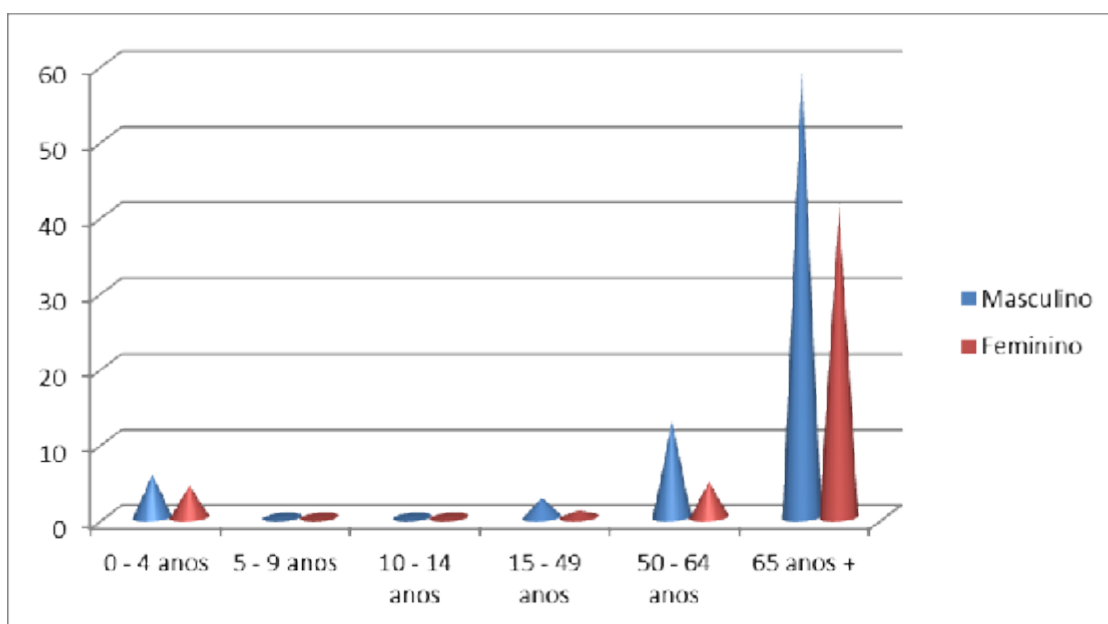

Fonte: SIE/DNS/MS

Gráficos 11 a 14 – Curva de mortalidade proporcional Cabo Verde 2006, 2011 a 2013

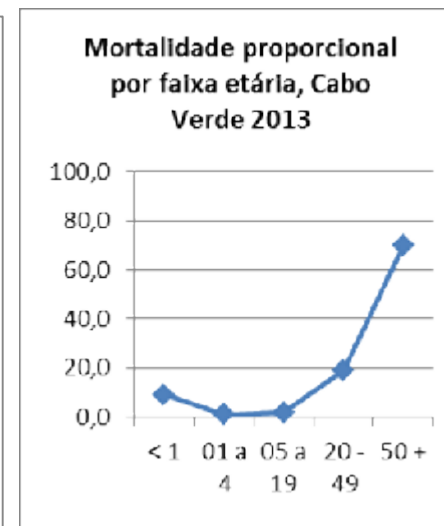
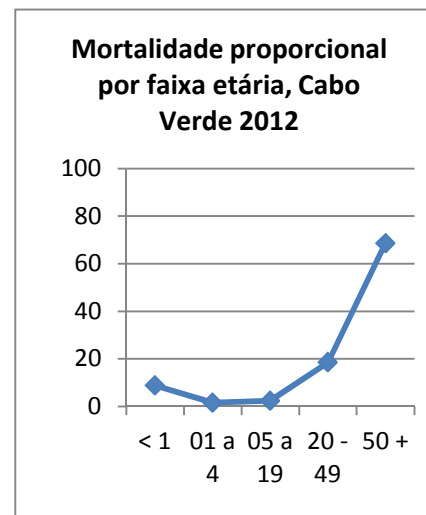
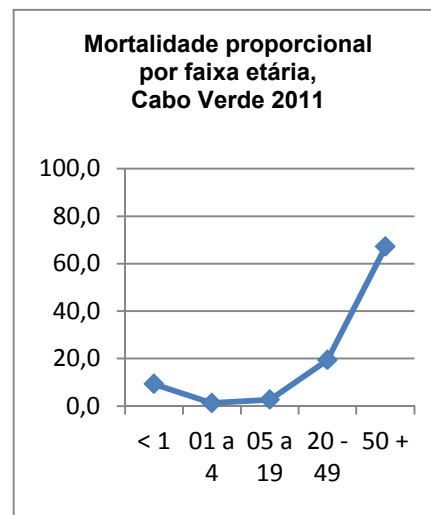
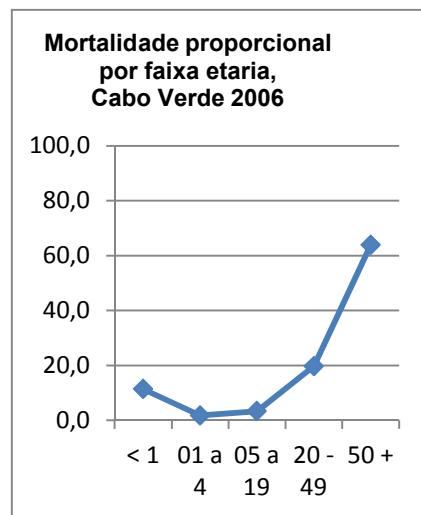

Fonte: SVEI/DNS/MS

Tabela 20: Mortalidade geral por concelho de residência e género, 2013 (por mil)

concelhos	Total		Masculino		Feminino	
	Óbitos	Taxas	Óbitos	Taxas	Óbitos	Taxas
CABO VERDE	2531	4,9	1443	5,7	1088	4,2
Ribeira Grande	165	9,3	102	10,8	63	7,6
Paul	42	6,5	33	9,1	9	3,2
Porto Novo	112	6,3	72	7,8	40	4,7
S. Vicente	462	5,8	253	6,3	209	5,3
Ribeira Brava	57	7,8	32	8,4	25	7,1
Tarrafal de S. Nicolau	51	9,7	32	11,7	19	7,5
Sal	103	3,4	64	3,9	39	2,7
Boavista	33	2,7	20	2,8	13	2,6
Maio	35	5,0	18	5,3	17	4,8
Praia	546	3,8	306	4,3	240	3,3
Ribeira Grande de Santiago	34	4,1	20	4,9	14	3,2
S. Domingos	59	4,2	33	4,8	26	3,7
Santa Cruz	98	3,7	60	4,6	38	2,8
S. Lourenço dos Órgãos	37	5,1	16	4,5	21	5,7
Santa Catarina Santiago	246	5,5	131	6,2	115	4,9
S. Salvador do Mundo	51	5,9	32	7,7	19	4,2
S. Miguel	67	4,4	39	5,7	28	3,4
Tarrafal	100	5,4	41	4,9	59	5,9
S. Filipe	103	4,8	62	5,9	41	3,7
Santa Catarina do Fogo	27	5,1	14	5,3	13	4,9
Mosteiros	49	5,2	24	5,3	25	5,1
Brava	37	6,4	28	9,8	9	3,0
De outro país	17	...	11	...	6	...

Fonte: SVEI/DNS/MS

Tabela 20.1: Mortalidade geral por local de ocorrência e género, 2013

Local de Ocorrência	Total	Masculino	Feminino
CABO VERDE	2531	1443	1088
HC S. Vicente	240	128	112
BU HC S. Vicente	64	38	26
HC Praia	351	208	143
BU HC Praia	141	89	52
HR Ribeira Grande	4	3	1
HR Santiago Norte	116	65	51
HR S. Filipe	42	30	12
H Sal	40	24	16
DS S. Vicente	0	0	0
DS Praia	0	0	0
CS Paul	0	0	0
CS Porto Novo	9	6	3
CS Ribeira Brava	5	5	0
CS Tarrafal de S. Nicolau	0	0	0
CS Boavista	9	8	1
CS Maio	9	5	4
Ribeira Grande de Santiago	0	0	0
CS S. Domingos	0	0	0
CS Santa Cruz	10	8	2
CS S. Lourenço dos Órgãos	0	0	0
CS S. Salvador do Mundo	1	1	0
CS S. Miguel	1	1	0
CS Tarrafal	9	3	6
CS S. Catarina do Fogo	0	0	0
CS Mosteiros	0	0	0
CS Brava	10	7	3
Outras estruturas de saúde	15	6	9
Domicilio	828	401	427
Sem local	627	407	220
Fonte: SVEI/DNS/MS			

Gráfico 15: Taxa de mortalidade geral - Cabo Verde 2004 – 2013



Gráfico 16 – Taxa de mortalidade geral segundo os concelhos de residência, 2009 a 2013



Tabela 21: Causas de mortalidade geral, 2013 (taxas por 100.000)

Causas de óbito	CID	Total		Masculino		Feminino	
		Óbitos	Taxa	Óbitos	Taxa	Óbitos	Taxa
Doenças do aparelho circulatório	I00-I99	699	136,5	341	133,7	358	139,2
Tumores ou neoplasias	C00-D48	358	69,9	191	74,9	167	64,9
Afecções Respiratórias	J00-J99	262	51,2	152	59,6	110	42,8
Sintomas mal definidos	R00-R99	236	46,1	109	42,7	127	49,4
Infecciosas e parasitárias	A00-B99	197	38,5	110	43,1	87	33,8
Afecções perinatais	P00-P96	149	29,1	90	35,3	59	22,9
Causas externas	V01-Y98	123	24,0	106	41,6	17	6,6
Traumatismos e envenenamentos	S00-T98	110	21,5	93	36,5	17	6,6
Doenças do aparelho digestivo	K00-K93	92	18,0	61	23,9	31	12,1
Doenças metab/endoc/nutricionais	E00-E90	86	16,8	41	16,1	45	17,5
Doenças mentais e comportamento	F00-F99	68	13,3	65	25,5	3	1,2
D. do aparelho genito urinário	N00-N99	63	12,3	36	14,1	27	10,5
Doenças do sistema nervoso	G00-G99	38	7,4	23	9,0	15	5,8
Malformações congénitas	Q00-Q99	30	5,9	15	5,9	15	5,8
D. sangue e órgãos hematopoéticos	D50-D89	14	2,7	9	3,5	5	1,9
Gravidez Parto e puerpério	O00-O99	4				4	
D. da pele e do tecido subcutâneo	L00-L99	2	0,4	1	0,4	1	0,4

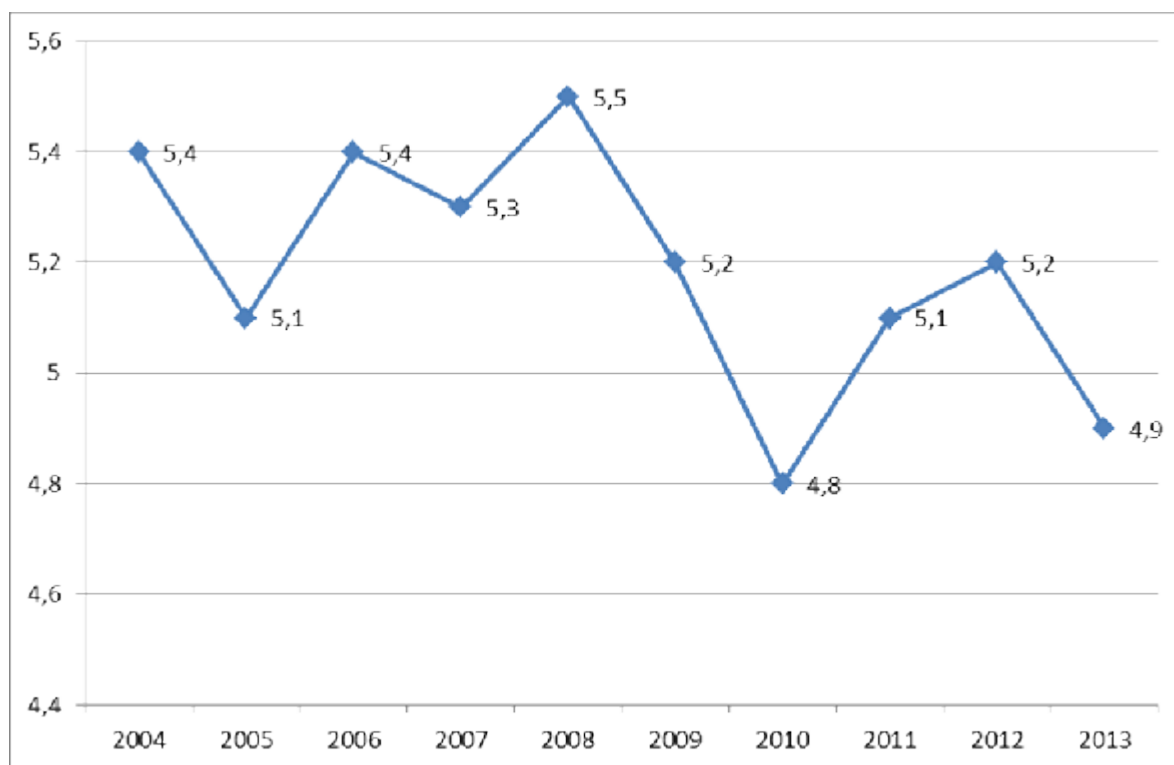
Fonte: SVEI/DNS/MS

Gráfico 17 – Causas de óbito segundo o género (taxas específicas), 2013

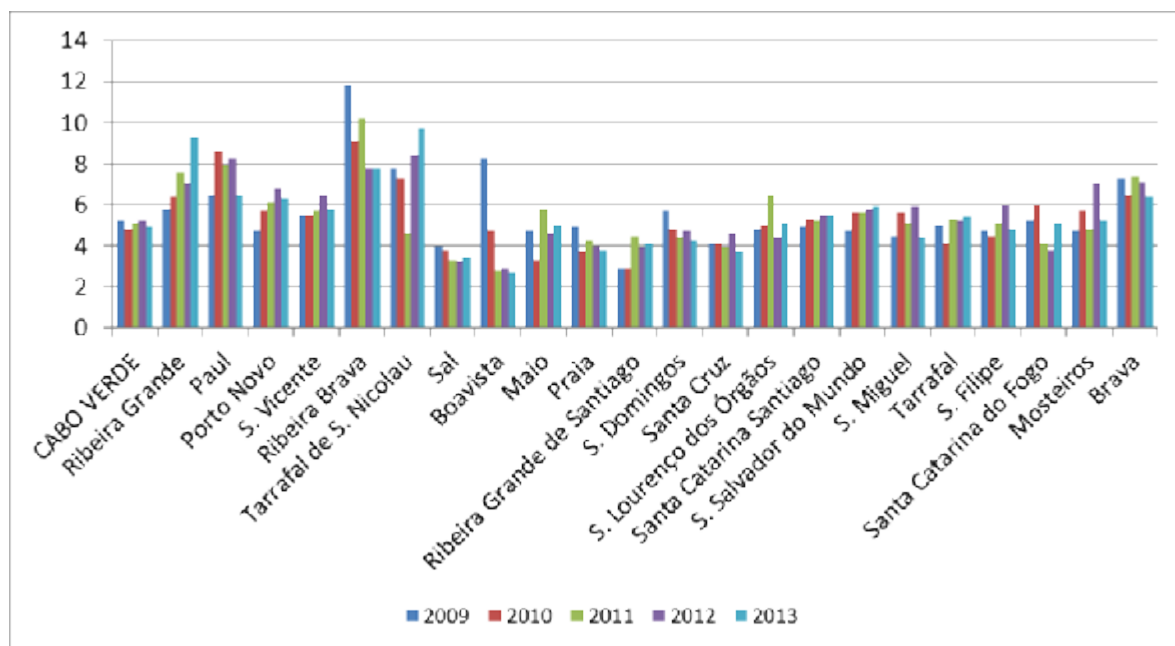
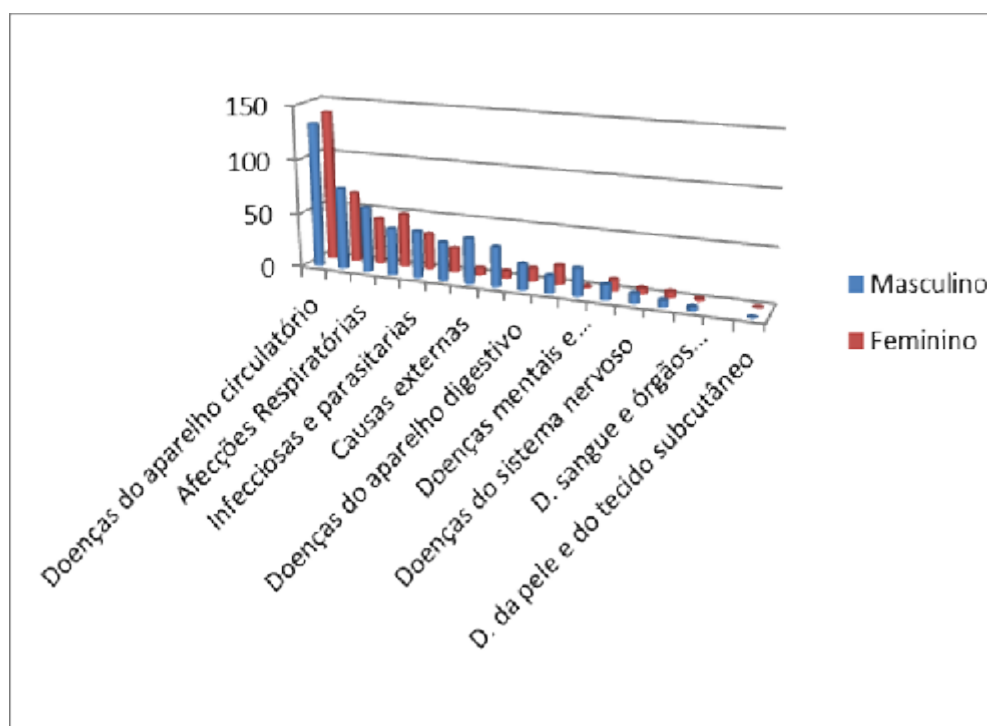

Fonte: SVEI/DNS/MS

Tabela 22: Óbitos por doenças do aparelho circulatório segundo o género, 2013

Doenças do Aparelho Circulatório	Total		Masculino		Feminino	
	Nº	%	Nº	%	Nº	%
Cerebrovasculares	304	43,5	143	41,9	161	45,0
Enfarto agudo do miocárdio	107	15,3	58	17,0	49	13,7
Insuficiência cardíaca	106	15,2	47	13,8	59	16,5
Paragem cardíaca	65	9,3	37	10,9	28	7,8
Hipertensão arterial	46	6,6	24	7,0	22	6,1
Embolia pulmonar	28	4,0	12	3,5	16	4,5
Outras doenças do aparelho circulatório	15	2,1	8	2,3	7	2,0
Doença isquémica do coração	10	1,4	5	1,5	5	1,4
Outras arritmias cardíacas	7	1,0	2	0,6	5	1,4
Complic. de cardiopatias e d. cardíacas mal definidas	6	0,9	3	0,9	3	0,8
Cardiopatia hipertensiva	5	0,7	2	0,6	3	0,8
TOTAL	699	100,0	341	100,0	358	100,0

Fonte: SVEI/DNS/MS

Gráfico 18 – Óbitos por doenças do aparelho circulatório segundo o género, 2013

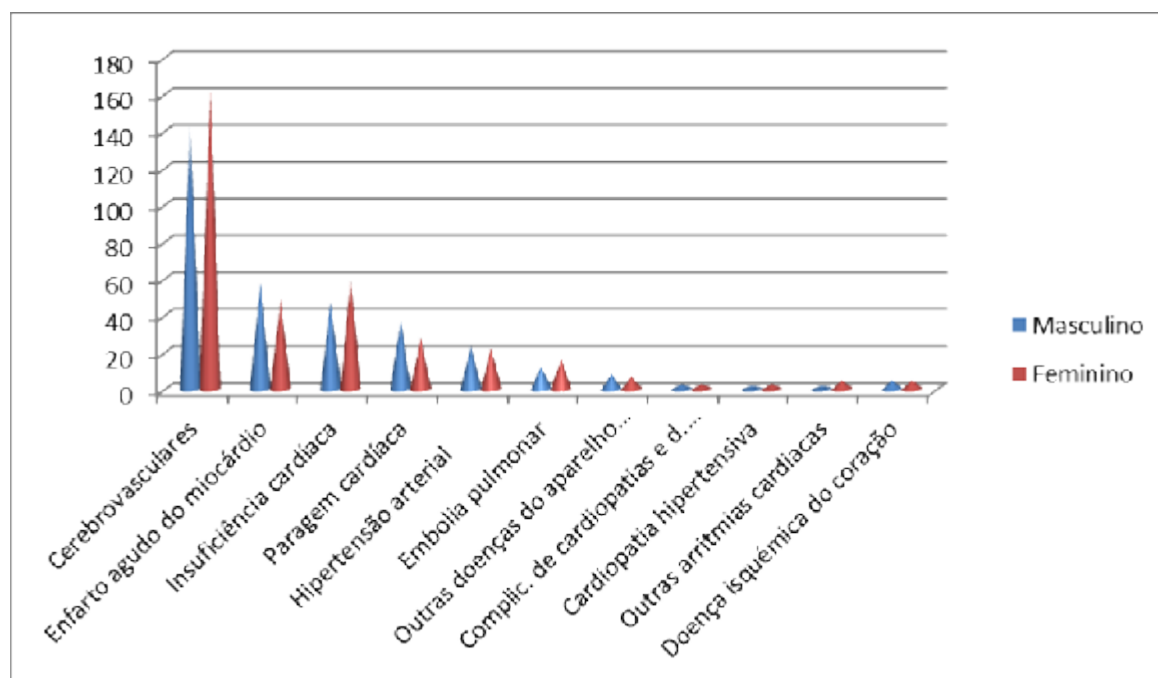

Fonte: SVEI/DNS/MS

Tabela 23: Óbitos por tumores ou neoplasias segundo o género, 2013

Tumores malignos	Total		Masculino		Feminino	
	Nº	%	Nº	%	Nº	%
Tumores de estômago	41	11,5	24	12,6	17	10,2
Tumores do esófago	36	10,1	29	15,2	7	4,2
Outros tumores	35	9,8	14	7,3	21	12,6
Tumores malignos da próstata	32	8,9	32	16,8	-	
Tumores dos brônquios e pulmões	31	8,7	18	9,4	13	7,8
Tumores do útero	29	8,1	-		29	17,4
Outros tumores digestivos	24	6,7	12	6,3	12	7,2
Tumores malignos do pâncreas	23	6,4	11	5,8	12	7,2
Tumores do fígado e vias biliares	21	5,9	13	6,8	8	4,8
Tumores da mama	18	5,0	-		18	10,8
Tumores malignos do intestino grosso	12	3,4	4	2,1	8	4,8
Tumor maligno da laringe	10	2,8	10	5,2	0	0,0
Linfoma não Hodgkin	9	2,5	7	3,7	2	1,2
Tumores dos ossos, tec. conjuntivo e pele	8	2,2	6	3,1	2	1,2
Tumores do ovário	8	2,2		0,0	8	4,8
Tumores do cérebro	6	1,7	1	0,5	5	3,0
Outros tumores genitais	6	1,7	3	1,6	3	1,8
Leucemias	5	1,4	4	2,1	1	0,6
Tumores do tracto respiratório	4	1,1	3	1,6	1	0,6
TOTAL	358	100,0	191	100,0	167	100,0
Fonte: SVEI/DNS/MS (—) não se aplica						

Gráfico 19 – Óbitos por tumores ou neoplasias segundo o género, 2013

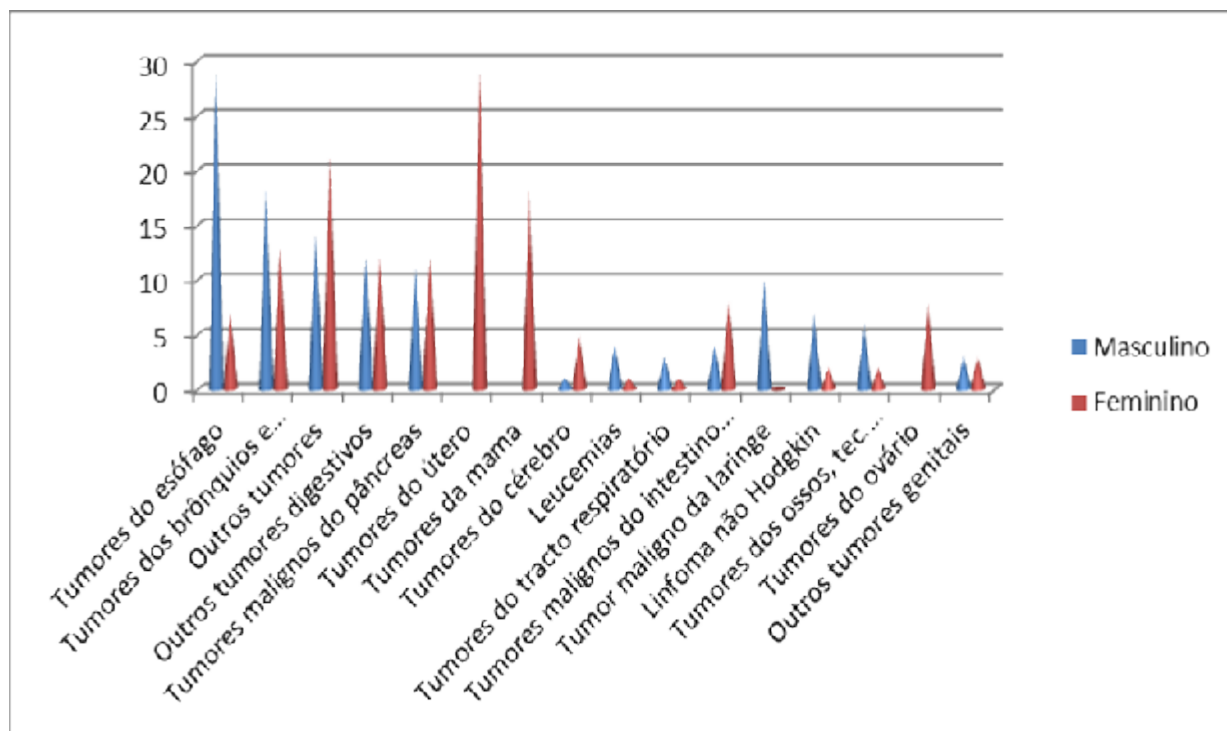

Fonte: SVEI/DNS/MS

Tabela 24: Óbitos por afecções respiratórias segundo o género, 2013

Afecções respiratórias	Total		Masculino		Feminino	
	Nº	%	Nº	%	Nº	%
Pneumonias	150	57,3	91	59,9	59	53,6
Insuficiência respiratória aguda	36	13,7	17	11,2	19	17,3
Outras doenças do aparelho respiratório	23	8,8	14	9,2	9	8,2
Edema pulmonar	23	8,8	13	8,6	10	9,1
Bronquite, enfisema e asma	18	6,9	10	6,6	8	7,3
Outras doenças pulmonares obstrutivas crónicas	10	3,8	5	3,3	5	4,5
Infecção respiratória aguda	2	0,8	2	1,3	0	0,0
TOTAL	262	100,0	152	100,0	110	100,0

Fonte: SVEI/DNS/MS

Gráfico 20 – Óbitos por afecções respiratórias segundo o género, 2013

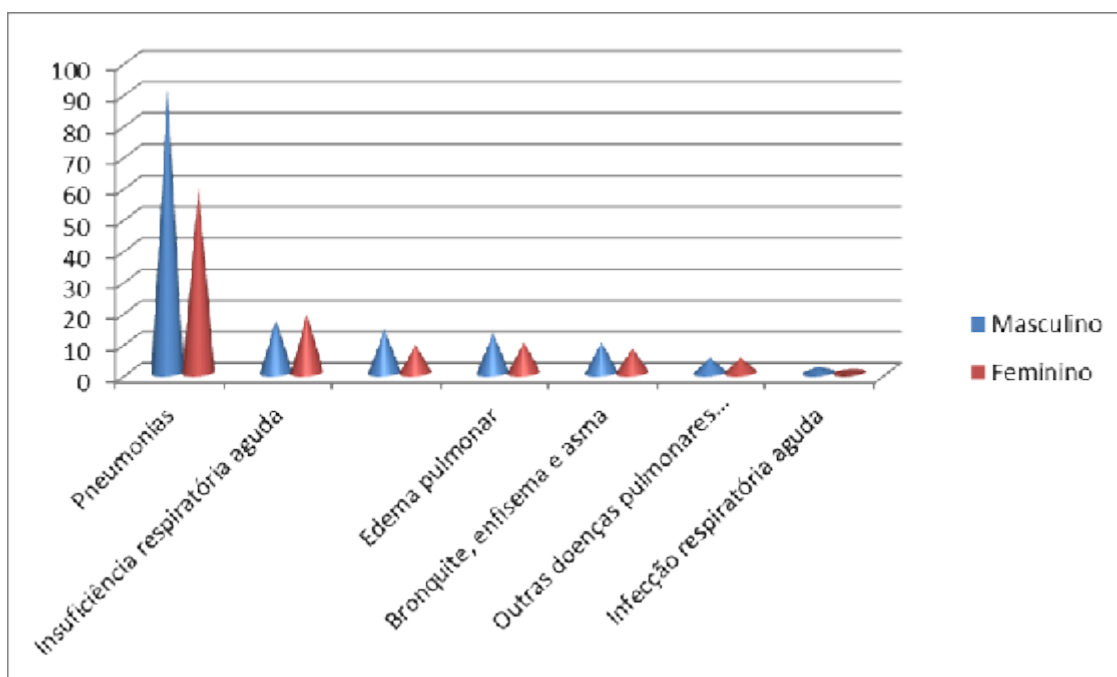

Fonte: SVEI/DNS/MS

Tabela 25: Óbitos por causas infecciosas e parasitárias segundo o género, 2013

Causas Infecciosas e Parasitárias	Total		Masculino		Feminino	
	Nº	%	Nº	%	Nº	%
SIDA	84	42,6	47	42,7	37	42,5
Septicemia	75	38,1	40	36,4	35	40,2
Diarreia	14	7,1	7	6,4	7	8,0
Tuberculose pulmonar	13	6,6	10	9,1	3	3,4
Hepatite	5	2,5	4	3,6	1	1,1
Tuberculose miliar	2	1,0	1	0,9	1	1,1
Outros tetanos	1	0,5	1	0,9	0	0,0
Febre tifóide	1	0,5	0	0,0	1	1,1
Encefalite viral	1	0,5	0	0,0	1	1,1
Outras intoxicações alimentares por bacterias	1	0,5	0	0,0	1	1,1
TOTAL	197	100,0	110	100,0	87	100,0

Fonte: SVEI/DNS/MS

Gráfico 21 – Óbitos por causas infecciosas e parasitárias segundo o género, 2013

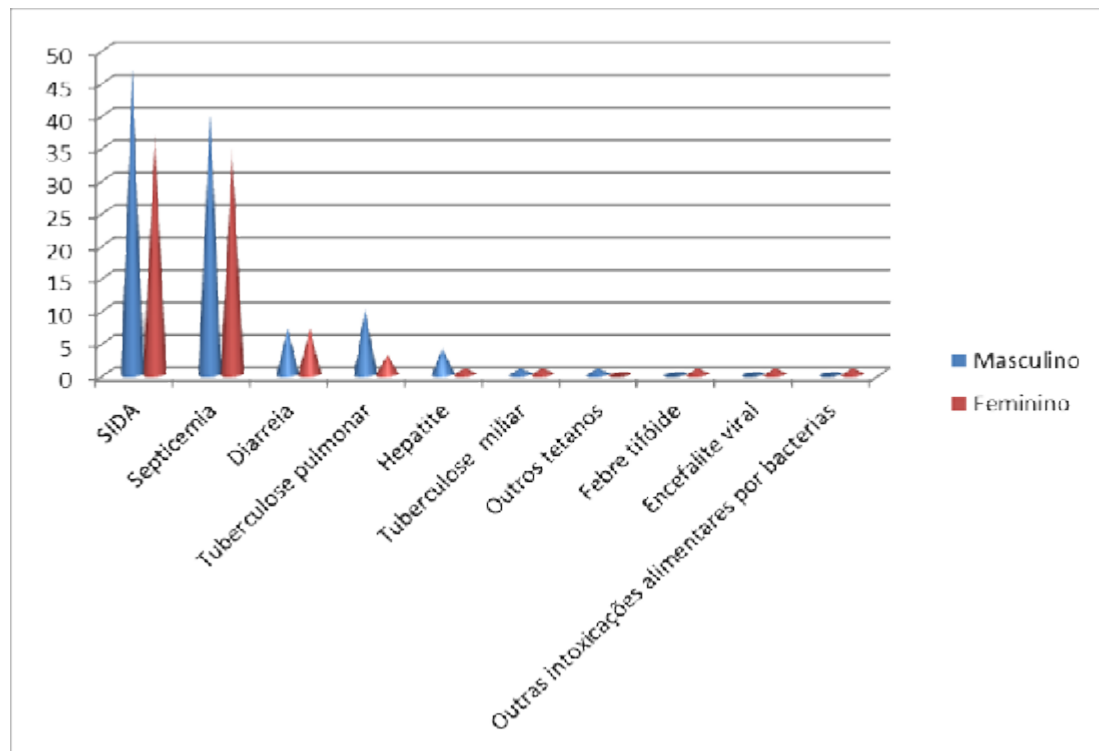

Fonte: SVEI/DNS/MS

Tabela 26: Óbitos por traumatismos e envenenamentos segundo o género, 2013

Traumatismos e envenenamentos	Total		Masculino		Feminino	
	Nº	%	Nº	%	Nº	%
Traumas e ferimentos	91	82,7	80	86,0	11	64,7
Fracturas	7	6,4	6	6,5	1	5,9
Queimaduras	5	4,5	3	3,2	2	11,8
Outros acidentes	4	3,6	3	3,2	1	5,9
Asfixia	2	1,8	0	0,0	2	11,8
Envenenamentos e intoxicações	1	0,9	1	1,1	0	0,0
TOTAL	110	100,0	93	100,0	17	100,0

Fonte: SVEI/DNS/MS

Gráfico 22 – Óbitos por traumatismos e envenenamentos segundo o género, 2013

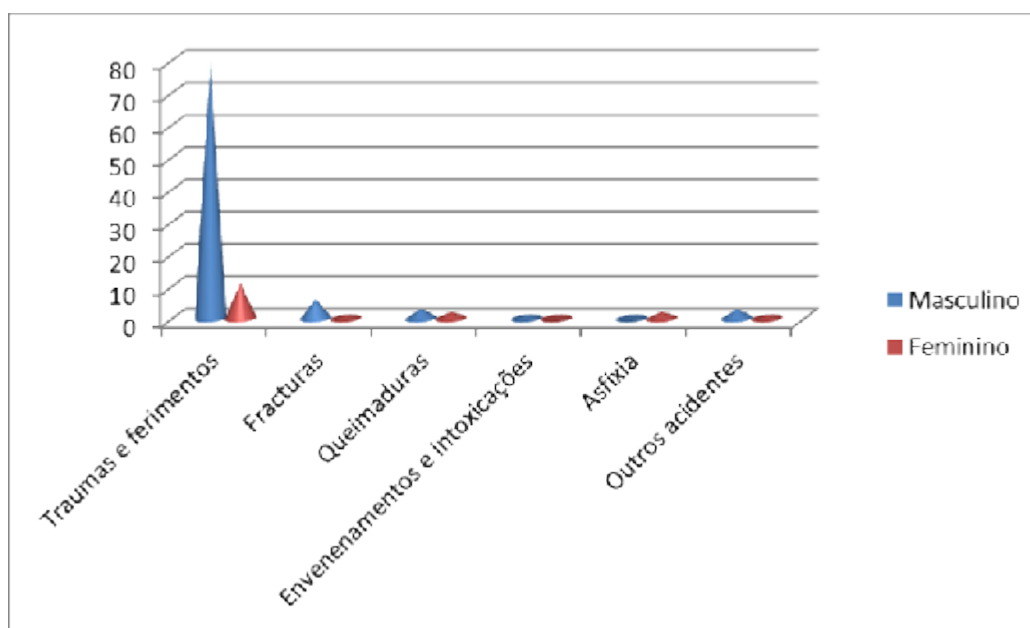

Fonte: SVEI/DNS/MS

Tabela 27: Óbitos por causas externas segundo o género, 2013

Causas Externas	Total		Masculino		Feminino	
	Nº	%	Nº	%	Nº	%
Homicídio	52	42,3	47	44,3	5	29,4
Suicídio	37	30,1	32	30,2	5	29,4
Afogamentos e submersão sem especificação	26	21,1	20	18,9	6	35,3
Electrocussão	1	0,8	1	0,9	0	0,0
Outros	7	5,7	6	5,7	1	5,9
TOTAL	123	100,0	106	100,0	17	100,0

Fonte: SVEI/DNS/MS

Gráfico 23 – Óbitos por causas externas segundo o género, 2013

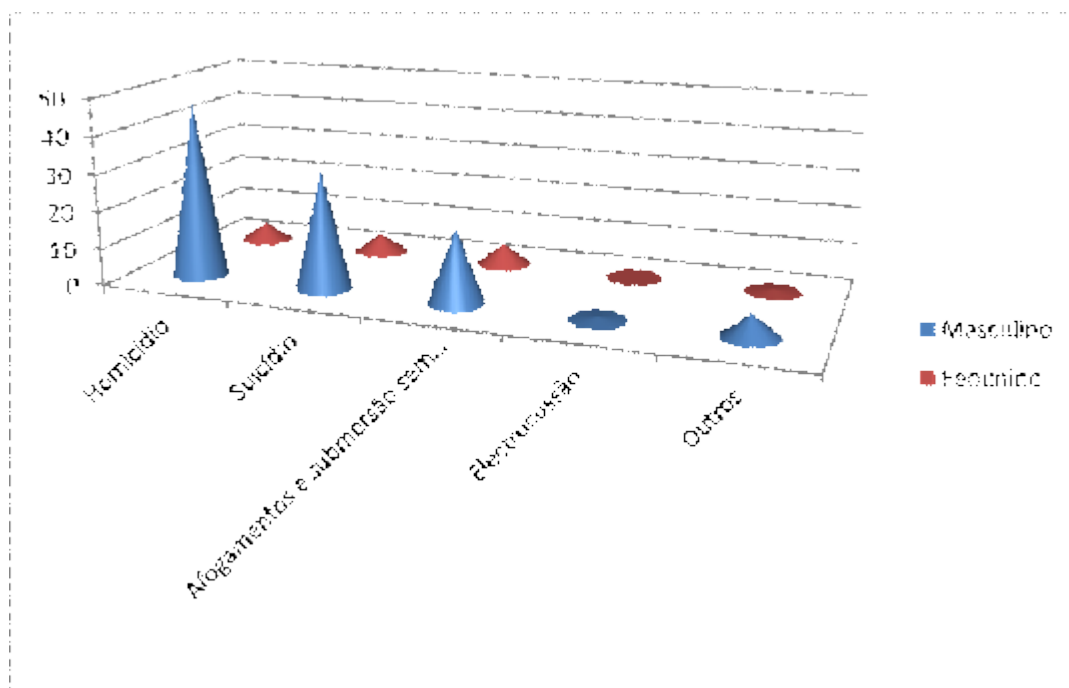

Fonte: SVEI/DNS/MS

Tabela 28: Óbitos segundo causas por Concelho de residência, 2013

Causas	RGR	PL	PN	SV	SN-RB	SN-TAR	SAL	BV	MA	PR	RGS	SD	SZ	SLO	SC	SSA	SM	TL	MO	SF	SCF	BR	OU	TOTAL
D. Aparelho Circulatório	36	6	24	128	22	16	26	8	8	137	10	16	39	16	61	15	23	31	12	40	6	13	6	699
Tumores ou neoplasias	24	5	21	91	8	9	15	5	3	67	3	12	10	3	25	5	8	12	11	11	2	8	0	358
D. Aparelho Respiratório	12	7	16	54	3	10	8	6	5	44	4	12	10	8	17	5	8	8	3	14	2	4	2	262
Sintomas mal definidos	50	6	13	21	0	2	9	4	3	34	1	2	3	1	34	7	8	11	10	4	9	0	3	235
D. Infecciosas e Parasitárias	8	0	7	31	4	2	11	1	0	62	1	4	6	1	20	4	3	13	2	8	2	6	1	197
Afecções Perinatais	1	1	4	22	0	0	7	2	3	62	2	2	8	2	15	1	3	4	2	6	0	2	0	149
Causas externas	2	0	3	18	3	0	5	2	3	42	2	2	5	1	14	1	3	3	2	7	2	1	2	123
Traumatismos / envenenamentos	11	2	6	11	3	0	5	2	1	26	3	4	5	1	18	0	2	3	1	3	2	0	1	110
D. Aparelho Digestivo	5	6	4	21	4	7	2	1	1	17	2	0	1	2	5	1	3	5	0	2	1	2	0	92
D. Metaból. Endocr. Nutricionais	7	1	7	17	2	2	3	0	3	10	4	2	4	0	12	3	1	3	3	2	0	0	0	86
Doenças do comportamento	5	4	2	12	0	0	7	0	1	14	1	0	1	1	9	3	1	5	0	2	0	0	0	68
D. Aparelho Genito-urinário	2	1	2	22	3	2	3	1	2	7	1	0	2	1	6	1	2	0	2	1	0	0	2	63
D. Sistema Nervoso	1	2	3	6	1	0	2	0	1	11	0	1	0	0	5	3	0	1	1	0	0	0	0	38
Malformações congénitas	0	0	0	3	2	1	0	0	1	10	0	0	3	0	4	0	1	1	0	3	1	0	0	30
Todas as outras doenças	1	1	0	3	2	0	0	0	0	3	0	1	1	0	1	2	1	0	0	0	0	1	0	17
Gravidez Parto e Puerpério	0	0	0	2	0	0	0	1	0	0	0	1	0	0	0	0	0	0	0	0	0	0	0	4
TOTAL	165	42	112	462	57	51	103	33	35	546	34	59	98	37	246	51	67	100	49	103	27	37	17	2531

Fonte: SVEI/DNS/MS

Tabela 28.1: Óbitos segundo causas por Concelho de residência, 2013 (percentagens)

Causas	RGR	PL	PN	SV	SN-RB	SN-TAR	SAL	BV	MA	PR	RGS	SD	SZ	SLO	SC	SSA	SM	TL	MO	SF	SCF	BR	OU	TOTAL
D. Aparelho Circulatório	21,8	14,3	21,4	27,7	38,6	31,4	25,2	24,2	22,9	25,1	29,4	27,1	39,8	43,2	24,8	29,4	34,3	31,0	24,5	38,8	22,2	35,1	35,3	27,6
Tumores ou neoplasias	14,5	11,9	18,8	19,7	14,0	17,6	14,6	15,2	8,6	12,3	8,8	20,3	10,2	8,1	10,2	9,8	11,9	12,0	22,4	10,7	7,4	21,6	0,0	14,1
D. Aparelho Respiratório	7,3	16,7	14,3	11,7	5,3	19,6	7,8	18,2	14,3	8,1	11,8	20,3	10,2	21,6	6,9	9,8	11,9	8,0	6,1	13,6	7,4	10,8	11,8	10,4
Sintomas mal definidos	30,3	14,3	11,6	4,5	0,0	3,9	8,7	12,1	8,6	6,2	2,9	3,4	3,1	2,7	13,8	13,7	11,9	11,0	20,4	3,9	33,3	0,0	17,6	9,3
D. Infecciosas e Parasitárias	4,8	0,0	6,3	6,7	7,0	3,9	10,7	3,0	0,0	11,4	2,9	6,8	6,1	2,7	8,1	7,8	4,5	13,0	4,1	7,8	7,4	16,2	5,9	7,8
Afecções Perinatais	0,6	2,4	3,6	4,8	0,0	0,0	6,8	6,1	8,6	11,4	5,9	3,4	8,2	5,4	6,1	2,0	4,5	4,0	4,1	5,8	0,0	5,4	0,0	5,9
Causas externas	1,2	0,0	2,7	3,9	5,3	0,0	4,9	6,1	8,6	7,7	5,9	3,4	5,1	2,7	5,7	2,0	4,5	3,0	4,1	6,8	7,4	2,7	11,8	4,9
Traumatismos / envenenamentos	6,7	4,8	5,4	2,4	5,3	0,0	4,9	6,1	2,9	4,8	8,8	6,8	5,1	2,7	7,3	0,0	3,0	3,0	2,0	2,9	7,4	0,0	5,9	4,3
D. Aparelho Digestivo	3,0	14,3	3,6	4,5	7,0	13,7	1,9	3,0	2,9	3,1	5,9	0,0	1,0	5,4	2,0	2,0	4,5	5,0	0,0	1,9	3,7	5,4	0,0	3,6
D. Metaból. Endocr. Nutricionais	4,2	2,4	6,3	3,7	3,5	3,9	2,9	0,0	8,6	1,8	11,8	3,4	4,1	0,0	4,9	5,9	1,5	3,0	6,1	1,9	0,0	0,0	0,0	3,4
Doenças do comportamento	3,0	9,5	1,8	2,6	0,0	0,0	6,8	0,0	2,9	2,6	2,9	0,0	1,0	2,7	3,7	5,9	1,5	5,0	0,0	1,9	0,0	0,0	0,0	2,7
D. Aparelho Genito-urinário	1,2	2,4	1,8	4,8	5,3	3,9	2,9	3,0	5,7	1,3	2,9	0,0	2,0	2,7	2,4	2,0	3,0	0,0	4,1	1,0	0,0	0,0	11,8	2,5
D. Sistema Nervoso	0,6	4,8	2,7	1,3	1,8	0,0	1,9	0,0	2,9	2,0	0,0	1,7	0,0	0,0	2,0	5,9	0,0	1,0	2,0	0,0	0,0	0,0	0,0	1,5
Malformações congénitas	0,0	0,0	0,0	0,6	3,5	2,0	0,0	0,0	2,9	1,8	0,0	0,0	3,1	0,0	1,6	0,0	1,5	1,0	0,0	2,9	3,7	0,0	0,0	1,2
Todas as outras doenças	0,6	2,4	0,0	0,6	3,5	0,0	0,0	0,0	0,0	0,5	0,0	1,7	1,0	0,0	0,4	3,9	1,5	0,0	0,0	0,0	0,0	2,7	0,0	0,7
Gravidez Parto e Puerpério	0,0	0,0	0,0	0,4	0,0	0,0	0,0	3,0	0,0	0,0	0,0	1,7	0,0	0,0	0,0	0,0	0,0	0,0	0,0	0,0	0,0	0,0	0,0	0,2
TOTAL	100	100	100	100	100	100	100	100	100	100	100	100	100	100	100	100	100	100	100	100	100	100	100	100

Fonte: SVEI/DNS/MS

Tabela 29: Óbitos segundo causas por Local de Ocorrência, 2013

Causas	HC PR	BUR PR	HC SV	BUR SV	HR SC	HR RG	HR SF	H SAL	CS PN	CS PL	CS MA	CS BV	CS SD	CS SZ	CS SN	SN-RB	CS SSA	CS SM	CS TL	CS MO	HR SF	CS BR	DOM	SLOC	Total
D. Aparelho Circulatório	50	51	57	22	31	1	8	10	2	0	1	4	0	7	2	0	0	0	4	0	0	2	272	175	699
Tumores ou neoplasias	40	9	41	7	4	1	3	3	0	0	0	1	0	1	1	0	0	0	0	0	0	1	170	76	358
D. Aparelho Respiratório	43	14	33	10	18	0	9	6	4	0	2	1	0	1	0	0	0	0	2	0	0	1	59	59	262
Sintomas mal definidos	6	10	4	0	4	0	0	0	0	0	0	1	0	0	1	0	0	0	0	0	0	0	129	80	235
D. Infecciosas e Parasitárias	58	7	26	5	15	0	4	8	1	0	0	0	0	0	0	0	0	0	1	0	0	3	46	24	198
Afecções Perinatais	80	1	26	0	12	1	6	5	0	0	2	0	0	1	0	0	0	0	0	0	0	1	8	6	149
Causas externas	1	19	1	3	1	0	3	0	0	0	1	1	0	0	0	0	0	0	0	0	0	0	27	66	123
Traumatismos / envenenamentos	18	10	7	2	6	0	2	1	0	0	0	0	0	0	0	0	0	0	1	0	0	0	8	55	110
D. Aparelho Digestivo	12	8	15	4	6	1	3	0	1	0	1	0	0	0	0	0	0	0	1	0	0	2	9	29	92
D. Metaból. Endocr. Nutricionais	5	1	9	1	3	0	1	3	0	0	0	0	0	0	0	0	1	0	0	0	0	0	38	24	86
Doenças do comportamento	4	4	0	4	4	0	0	2	0	0	1	0	0	0	0	0	0	0	0	0	0	0	27	22	68
D. Aparelho Genito-urinário	11	2	16	6	7	0	0	1	1	0	1	1	0	0	0	0	0	0	0	0	0	0	6	11	63
D. Sistema Nervoso	6	2	0	0	2	0	0	1	0	0	0	0	0	0	0	0	0	0	0	0	0	0	20	7	38
Malformações congénitas	11	1	2	0	1	0	3	0	0	0	0	0	0	0	1	0	0	1	0	0	0	0	6	4	30
Doenças do sangue e dos ora	5	2	1	0	2	0	0	0	0	0	0	0	0	0	0	0	0	0	0	0	0	0	2	2	14
Gravidez Parto e Puerpério	1	1	2	0	0	0	0	0	0	0	0	0	0	0	0	0	0	0	0	0	0	0	0	0	4
Doenças da pele e tecido celular sub cutâneo	0	0	0	0	0	0	0	0	0	0	0	0	0	0	0	0	0	0	0	0	0	0	1	1	2
TOTAL	351	142	240	64	116	4	42	40	9	0	9	9	0	10	5	0	1	1	9	0	0	10	828	641	2531

Fonte: SVEI/DNS/MS

MORBILIDADE

a) Afecções e doenças prioritárias sob vigilância epidemiológica

Tabela 30: Casos de afecções e doenças prioritárias notificados de 2009 a 2013

Doenças	2009	2010	2011	2012	2013
Doenças Diarreicas <5 anos	11.770	13.660	12.970	15.918	11.049
Doenças Diarreicas 5 e + anos	10.737	9.995	9.853	12.399	9.883
Disenteria/Diarreia c/ sangue	1.817	1.681	1.274	1.179	914
Meningite	112	64	77	313	36
Febre Amarela	0	0	0	0	0
Hepatite	282	203	188	275	88
Paludismo autóct.	46	18	7	1	22
Paludismo import.	20	29	27	35	24
Dengue	21.137	406	10	0	2
Novos casos VIH+	319	411	399	351	447
Sida	93	52	101	145	140
Tuberculose Pulmulonar	266	284	312	340	315
Lepra	4	...	3	8	11
Tétano Neonatal	0	0	0	0	0
Sarampo	0	0	0	0	0
Poliomielite	0	0	0	0	0
Paralisia Flácida Aguda < de 15 anos	5	1	4	2	3
Rubéola	11.329	28	10	18	3
Síndrome rubéola congénita	31	16	0	0	0
Gripe A(H1N1)	118
Síndr.gripal <5 anos	...	8.026	9.509	13.244	11.202
Síndrome gripal 5 e + anos	...	15.456	17.402	22.542	21.132
IRA < 5 anos	16.518	27.352	29.399	30.882	26.276
IRA 5 e + anos	10.956	13.093	18.307	16.733	15.062
Pneumonia < 5 anos	1.025	1.153	1.550	1.667	1.313
Pneumonia 5 e + anos	850	1.331	1.830	1.797	1.358
Varicela	224	194	680	2.309	328
Parotidite	3	42	198	40	11
Salmonelose	21	64	34	19	5
Conjuntivite bacteriana	3.725	1.179	754
Serviço Vigilância Epidemiológica/DNS, PNL/DNS					

Tabela 31: Taxa de incidência de afecções e doenças prioritárias notificadas de 2009 a 2013
(por 10.000 hab.)

Doenças	2009	2010	2011	2012	2013
Doenças Diarreicas < 5 anos	1945,8	2721,1	2538,0	2609,6	1816,6
Doenças Diarreicas 5 e mais anos	239,6	226,3	219,5	278,6	219,0
Disenteria/Diarreia com sangue	35,7	34,2	25,5	23,2	17,8
Meningite	2,2	1,3	1,5	6,2	0,7
Febre Amarela	0	0	0,0	0,0	0,0
Hepatite	5,5	4,1	3,8	5,4	1,7
Paludismo autóctone	0,9	0,3	0,1	0,0	0,4
Paludismo importado	0,4	0,6	0,5	0,7	0,5
Dengue	435,2	8,3	0,2	0,0	0,0
Novos casos VIH+*	6,3	8,4	7,5	6,9	8,7
Sida**	1,8	...	2,0	2,9	2,7
Tuberculose Pulmonar	5,2	5,8	6,2	6,7	6,2
Lepra	0,1	...	0,1	0,2	0,2
Tétano Neonatal	0	0	0,0	0,0	0,0
Sarampo	0	0	0,0	0,0	0,0
Poliomielite	0	0	0,0	0,0	0,0
Paralisia Flácida Aguda < de 15 anos	0,3	0,1	0,3	0,1	0,2
Rubéola	222,7	0,6	0,2	0,4	0,1
Gripe A(H1N1)	2,3
Síndrome gripal < 5 anos	...	1598,8	1860,7	2171,2	1841,8
Síndrome gripal 5 e + anos	...	349,9	387,7	506,6	468,2
IRA < 5 anos	2730,7	5448,6	588,1	5062,8	4320,2
IRA 5 e + anos	244,5	296,4	366,2	376,0	333,7
Pneumonia < 5 anos	169,5	229,7	303,3	273,3	215,9
Pneumonia 5 e + anos	19,0	30,1	40,8	40,4	30,1
Varicela	4,4	3,9	13,6	45,6	6,4
Parotidite	0,1	0,9	4,0	0,8	0,2
Salmonelose	0,4	1,3	0,7	0,4	0,1
Conjuntivite bacteriana			74,5	23,3	14,7

Fonte: SVEI/DNS/MS

Tabela 32: Casos de afecções e doenças prioritárias notificados por delegacias de saúde, 2013

Doenças	RG	PL	PN	SV	SN	SL	BV	MA	PR	SD	SZ	SC	SM	TL	MO	SF	BR
Diarreia com sangue	98	15	116	116	9	95	83	19	77	36	79	112	8	6	1	44	ND
Diarreia <5 S/desidrat.	393	84	335	1976	99	474	596	96	3205	158	780	1195	238	614	138	478	ND
Diarreia <5 C/desidrat.	1	0	5	98	0	0	17	2	19	9	76	28	6	5	0	22	ND
Diarreia 5 e +S/desidrat.	513	149	407	2038	166	738	939	120	1039	188	677	1340	323	426	106	494	ND
Diarreia 5 e + C/desidrat.	1	2	6	47	2	1	2	2	6	3	96	37	8	3	1	3	ND
Sarampo	0	0	0	0	0	0	0	0	0	0	0	0	0	0	0	0	ND
Meningite não espec.	2	0	1	15	0	0	0	0	12	0	0	5	0	0	0	1	ND
Dengue	0	0	0	0	0	0	0	0	2	0	0	0	0	0	0	0	ND
Paludismo Autóctone	0	0	0	0	0	0	0	0	22	0	0	0	0	0	0	0	ND
Paludismo Importado	0	0	0	4	0	0	1	1	12	0	3	1	0	1	0	1	ND
Hepatite não espec.	9	0	0	20	10	0	6	0	9	0	2	13	0	0	9	10	ND
Paralisia Flácida Aguda	0	0	0	1	0	0	0	0	2	0	0	0	0	0	0	0	ND
Rubéola	0	0	0	0	0	0	0	0	1	0	0	1	1	0	0	0	ND
Síndrome da rubéola congénita	0	0	0	0	0	0	0	0	0	0	0	0	0	0	0	0	ND
IRA < 5 anos	368	62	520	4348	88	118	61	169	13731	82	1938	2535	1128	337	69	722	ND
IRA 5 e mais anos	221	115	375	3882	124	88	8	201	2934	58	3067	1973	712	178	29	897	ND
Pneumonia < 5 anos	35	0	9	444	3	10	34	17	339	11	63	122	35	96	9	86	ND
Pneumonia 5 e mais anos	117	0	63	263	25	49	16	17	273	20	78	208	69	62	30	68	ND
Varicela	2	1	0	15	0	29	0	1	109	0	0	0	100	0	0	71	ND
Parotidite	0	0	0	2	0	5	0	1	3	0	0	0	0	0	0	0	ND
Salmonelose	0	0	0	5	0	0	0	0	0	0	0	0	0	0	0	0	ND
Febre tifoide	0	0	0	0	0	0	0	0	1	0	0	1	0	0	0	0	ND
Conjuntivite bacteriana	0	0	0	122	0	268	167	0	0	0	0	0	0	0	0	197	ND

Fonte: SVEI/DNS/MS

Tabela 33: Casos de Tuberculose notificados por Delegacias de Saúde, 2013

Delegacia	Total de Casos em registo	Casos Novos TP+	Casos Novos TP-	Casos Novos TPBKNR	Casos Novos TB Extra Pulmonar	Recaída	Re-tratamento/ fracasso	Tratamento após abandono	Outros Casos
Ribeira Grande	14	10	3	0	1	0	0	0	0
Paul	12	11	1	0	0	0	0	0	0
Porto Novo	3	0	2	0	1	0	0	0	0
S. Vicente	82	54	4	2	12	9	0	1	0
S. Nicolau	10	8	0	0	0	2	0	0	0
Sal	8	6	1	0	1	0	0	0	0
Boavista	9	1	6	0	1	0	0	1	0
Maio	9	7	1	0	0	1	0	0	0
Praia	121	58	24	6	20	6	0	4	3
S. Domingos	5	2	0	1	2	0	0	0	0
Santa Cruz	4	3	1	0	0	1	0	0	0
Santa Catarina	14	5	5	0	3	0	0	0	0
S. Miguel	7	6	0	0	0	1	0	0	1
Tarrafal	4	1	2	0	0	0	0	0	0
S. Filipe	11	8	3	0	0	0	0	0	0
Mosteiros	0	0	0	0	0	0	0	0	0
Brava	2	2	0	0	0	0	0	0	0
TOTAL	315	182	53	9	41	20	0	6	4
Fonte: SVEI/DNS/MS									

Tabela 34 : Incidência e Prevalência da Tuberculose por Delegacia de Saúde em 2013

Delegacia de saúde	Ribeira Grande	Paul	Porto Novo	S. Vicente	S. Nicolau	Sal	Boa Vista	Maio	Praia	S. Domingos	Santa Cruz	Santa Catarina	S. Miguel	Tarrafal	S. Filipe	Mosteiros	Brava	TOTAL
Taxa Incid. p/ cem mil	56	171	0	68	63	16	8	101	40	14	9	9	40	5	30	0	34	55,6
Taxa Prev. p/ cem mil	79	187	17	103	79	26	73	130	81	36	12	26	46	22	41	0	34	62
Fonte: SVEI/DNS/MS																		

Gráfico 24 – Incidência e Prevalência da Tuberculose por Delegacia de Saúde, 2013

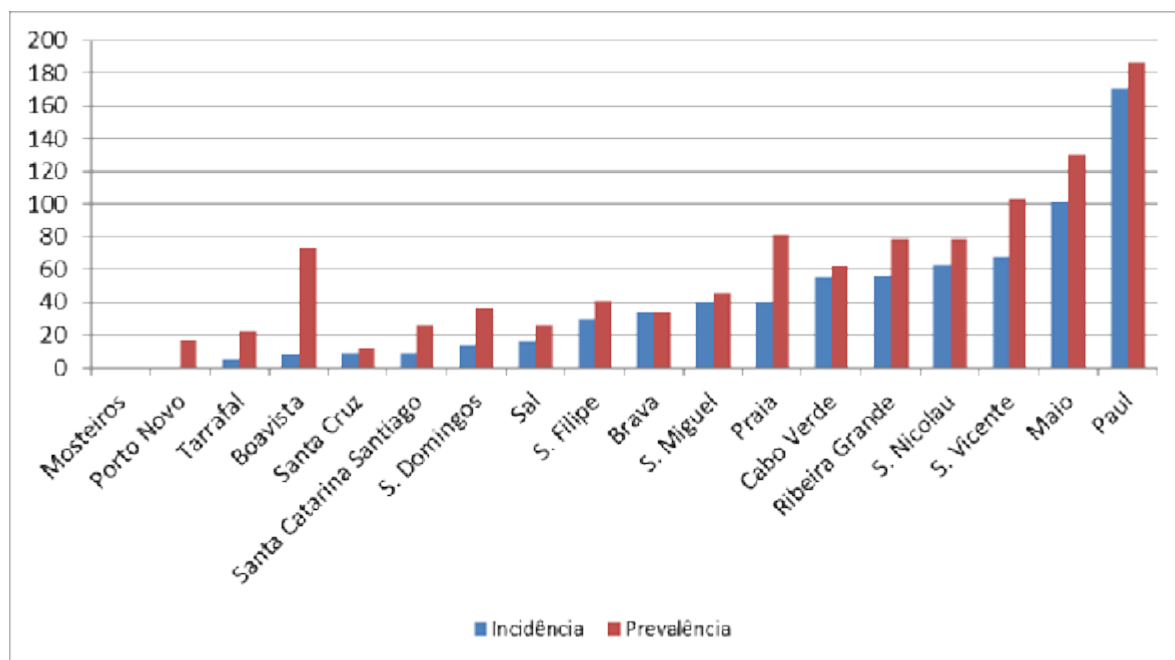

SVEI/DNS

Tabela 35: Casos de Tuberculose Pulmonar BK+ notificados por grupo etário e género, 2013

Género	Grupos etários							Total
	0-14	15-24	25-34	35-44	45-54	55-64	65 e +	
Masculino	0	23	45	29	20	9	9	135
Feminino	2	12	11	10	3	6	3	47
Total	2	35	56	39	23	15	12	182

Fonte :SVEI/DNS

Tabela 36: Casos de Tuberculose Pulmonar BK+ notificados por grupo etário de 2008 a 2013

Ano	Grupos etários							Total
	0-14	15-24	25-34	35-44	45-54	55-64	65 e +	
2008	3	42	51	39	30	17	9	191
2009	5	40	50	39	23	4	11	172
2010	2	42	46	39	33	12	12	186
2011	4	31	58	39	37	6	7	182
2012	0	48	49	43	32	11	6	189
2013	2	35	56	39	23	15	12	182

Fonte : PNLT e SVEI/DNS

Gráfico 25: Casos de Tuberculose Pulmonar BK+ notificados por grupo etário de 2008 a 2013



Tabela 37: Tuberculose (todas as formas) – Incidência, prevalência e mortalidade, 2008 e 2013

Ano	População	Casos novos TB	Casos em registo	Incidência (por 100.000)	Prevalência (por 100.000)	Óbitos	Taxa mortalidade (por 100.000)
2008	479.743	317	349	66,1	72,7	6	1,3
2009	485.677	319	352	65,7	72,5	16	3,3
2010	491.683	338	365	68,7	74,2	21	4,3
2011	499.929	373	400	74,6	80,0	24	4,8
2012	505.983	398	418	78,6	82,6	17	3,3
2013	512.173	285	315	55,6	61,9	15	2,9

Fonte: SVEI/DNS/MS

Gráfico 26 – Tuberculose - Incidência, Prevalência e Mortalidade (por 100.000 hab.) – Cabo Verde 2008 - 2013

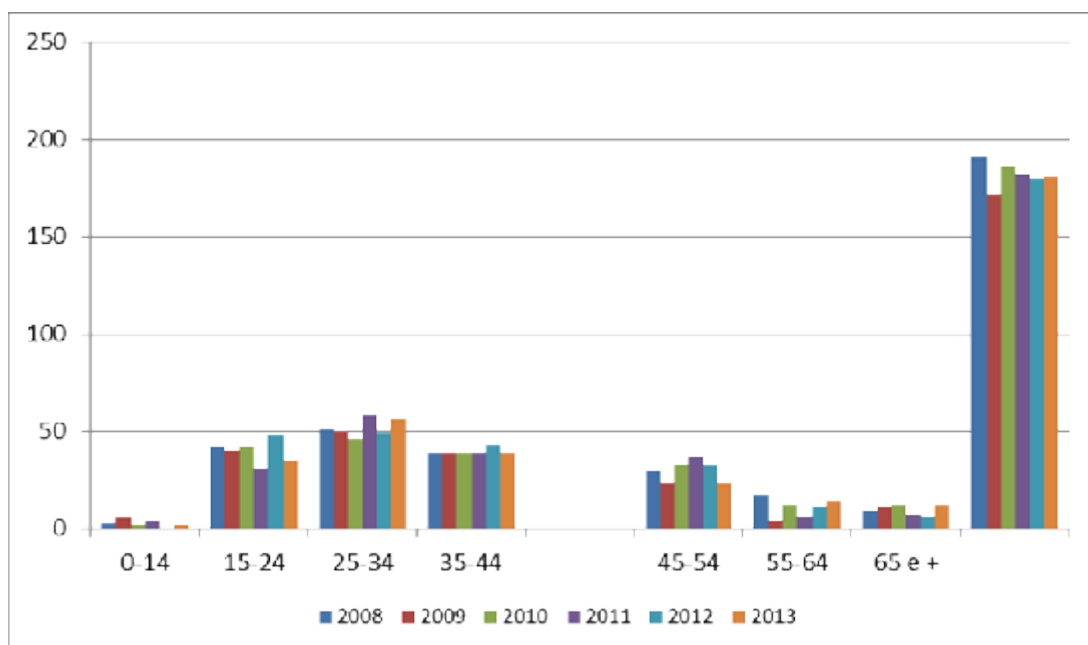
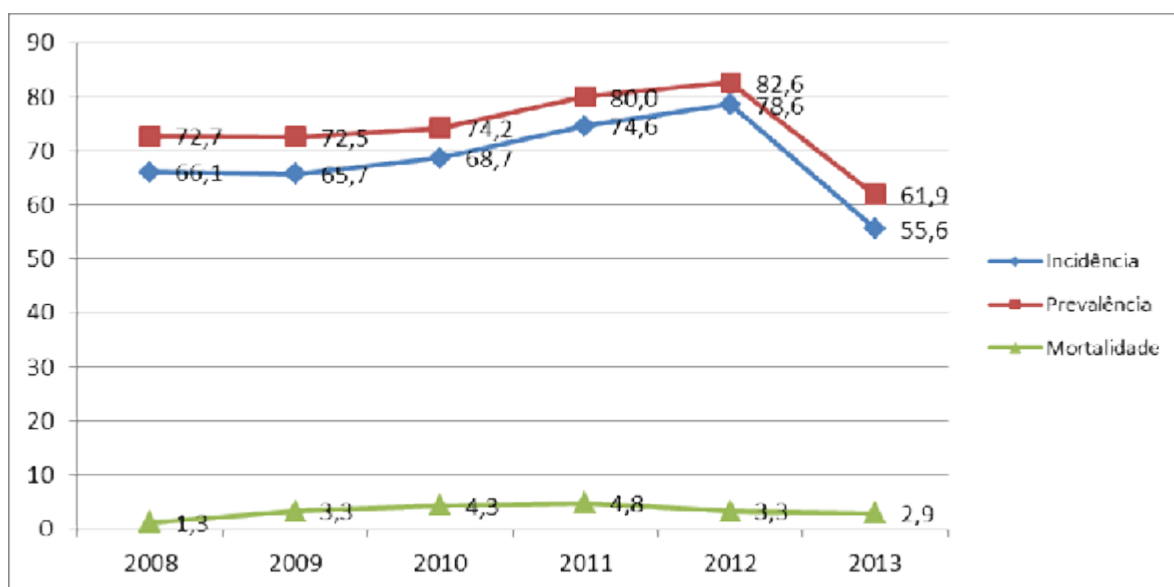

Fonte: SVEI/DNS

Tabela 38: Resultado de Tratamento de Casos Novos de Tuberculose Pulmonar (BK+) diagnosticados em 2006 a 2012 (%).

	2006	2007	2008	2009	2010	2011	2012	Valor esperado
1. Taxa de notificação de resultados de tratamento	96,6	100		100%
2. Taxa de sucesso	81,7	...	72,0	74,0	77,8	74,7	86,7	> 85
2.a) Curados	68,2	...	57,0	54,4	57,0	60,4	59,2	...
2.b) Tratamento completo	13,5	...	17,0	19,0	21,0	14,3	27,5	...
3. Taxa de Fracasso	2,4	...	1,5	1,5	0,0	0,0	0,0	< 5%
4. Taxa de Mortalidade *	0,6	...	1,4	1,4	< 5%
5. Taxa de Abandono	6,3	...	14,0	13,4	12,0	8,8	4,7	< 5%
6. Taxa de Transferidos	5,5	...	11	9,6	5,0	1,6	3,6	< 5%
7. Resultados desconhecidos	3,8	...						

(*) Só nos doentes BK+ em tratamento
Fonte: PNLT L/ DNS

Tabela 39: Casos de Lepra notificados por Delegacias de Saúde, 2013

Delegacia	Transitados	Casos Novos	Recaída	Alta	Abandono	Óbito
Ribeira Grande	0	2	0	0	0	0
Paul	0	0	0	0	0	0
Porto Novo	0	0	0	0	0	0
S. Vicente	1	0	2	1	0	0
S. Nicolau	0	0	0	0	0	0
Sal	0	0	0	0	0	0
Boavista	0	0	0	0	0	0
Maio	0	0	0	0	0	0
Praia	12	9	0	0	0	0
S. Domingos	0	0	0	0	0	0
Santa Cruz	0	0	0	0	0	0
Santa Catarina	0	0	0	0	0	0
S. Miguel	0	0	0	0	0	0
Tarrafal	0	0	0	0	0	0
S. Filipe	0	0	0	0	0	0
Mosteiros	0	0	0	0	0	0
Brava	1	0	0	0	0	0
TOTAL	14	11	2	1	0	0

(*) Casos notificados em 2009
Fonte: PNLT L/ DNS

Tabela 40: Casos novos de Lepra entre 2007 a 2013

Delegacia	2007	2008	2009	2010	2011	2012	2013
Ribeira Grande							2
Paul	0	0	0	0	0	1	0
Porto Novo	1	0	0	0	0	0	0
S. Vicente	1	0	0	0	0	2	0
S. Nicolau							0
Sal							0
Boavista	0	0	0	0	0	0	0
Maio							0
Praia	7	1	2	4	3	4	9
S. Domingos							0
Santa Cruz							0
Santa Catarina	0	0	0	0	0	0	0
S. Miguel							0
Tarrafal							0
S. Filipe	0	0	2	0	0	0	0
Mosteiros							0
Brava						1	0
TOTAL	8	1	4	4	3	8	11
Fonte: PNLT L/ DNS							

Gráfico 27 – Casos de Lepra – Cabo Verde 2007 - 2013



Tabela 41: Casos de Paludismo por grupo etário e género, 2010 – 2013

Grupos de idade	Masculino				Feminino				Total				
	2010	2011	2012	2013	2010	2011	2012	2013	2009	2010	2011	2012	2013
0 – 4 anos	1	0	0	1	0	2	0	1	2	1	2	0	2
5 – 9 anos	1	2	0	1	0	1	0	1	3	1	3	0	2
10 – 14 anos	0	1	0	1	0	0	0	2	6	0	1	0	3
15 – 19 anos	0	1	1	4	0	1	0	0	4	0	2	1	4
20 anos e +	34	23	29	27	10	4	6	5	50	44	27	35	32
ND	1	...	0	...	0	...	0	...	1	1	1	0	3
Total	37	27	30	34	10	8	6	9	66	47	36	36	46

Fonte: PNLP/DNS

Gráfico 28 – Casos de Paludismo por grupo etário e género, 2013

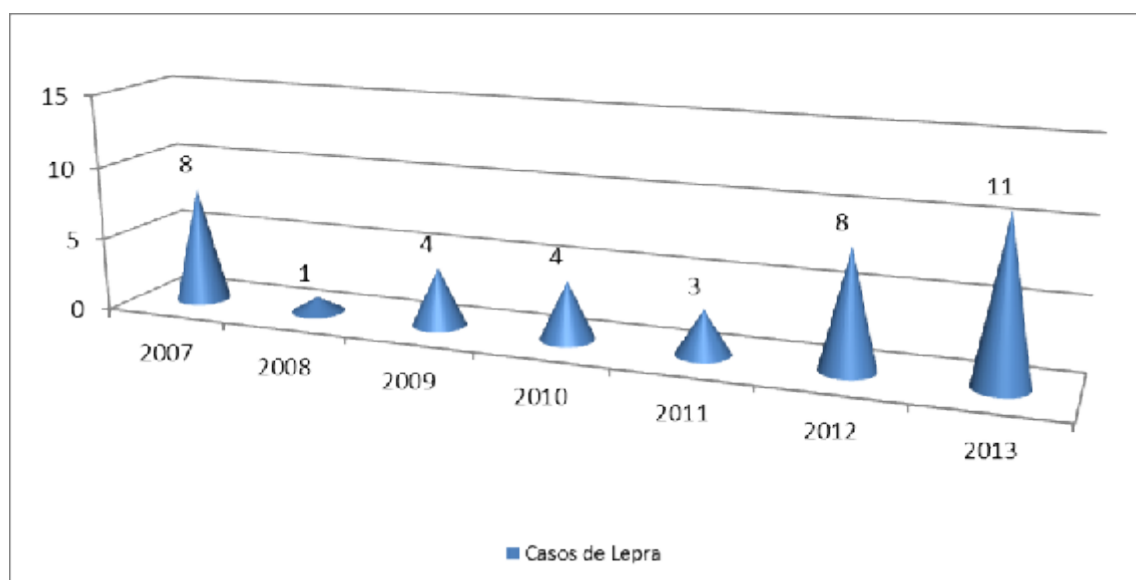
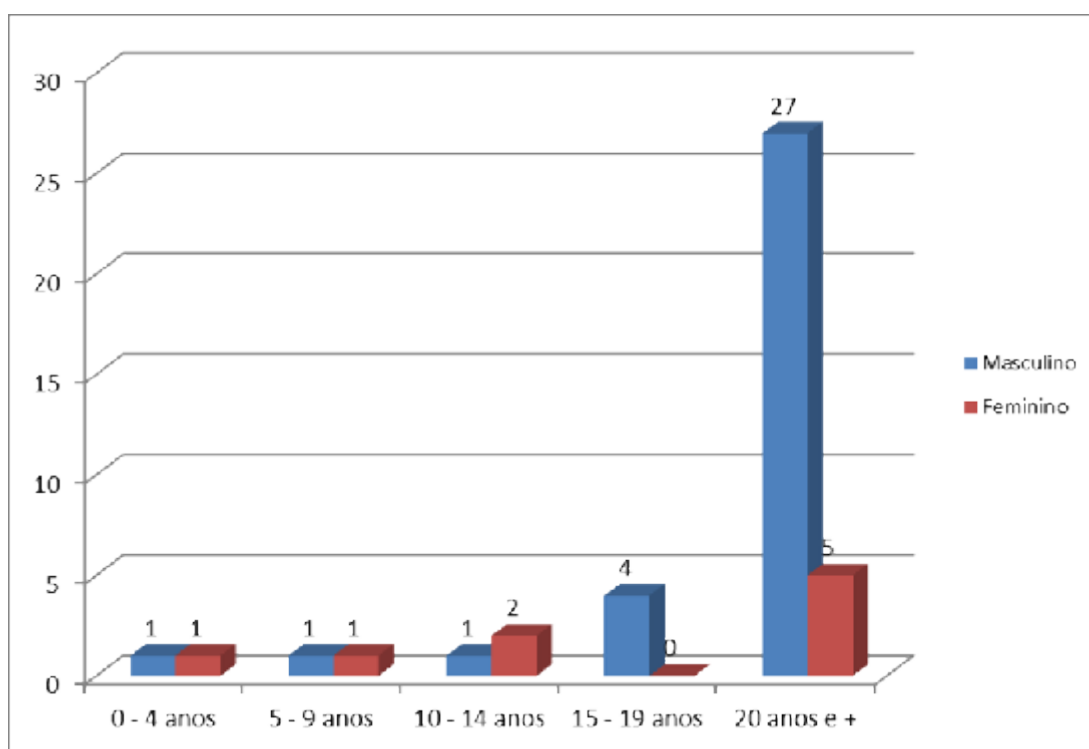

PNLP

Tabela 42: Paludismo – Evolução anual de casos autóctones por concelho, 2004 – 2013

Concelho	2004	2005	2006	2007	2008	2009	2010	2011	2012	2013
Praia	25	47	49	2	20	30	14	0	1	22
Santa Cruz	6	5	0	0	0	1	0	4	0	0
Santa Catarina	1	2	10	0	0	5	0	3	0	0
São Miguel	0	0	0	0	0	10	0	0	0	0
Boavista	0	0	3	0	0	0	4	0	0	0
Tarrafal	0	0	0	0	0	0	0	0	0	0
Maio	0	0	0	0	0	0	0	0	0	0
São Filipe	0	0	0	0	0	0	0	0	0	0
São Vicente	0	0	0	0	0	0	0	0	0	0
Outros	0	0	0	0	0	0	0	0	0	0
Total	32	54	62	2	20	46	18	7	1	22

PNLP/DNS

Gráfico 29 – Evolução dos Casos de Paludismo Autoctones por concelhos, 2003 a 2013



Tabela 43: Paludismo – incidência e mortalidade, 2008 a 2013

Ano	População	Casos	Incidência (por 100.000)	Óbitos	Taxa mortalidade (por 100.000)	Taxa de letalidade (%)
2008	479.743	46	9,6	1	0,2	2,2
2009	485.677	66	13,6	2	0,4	3,0
2010	491.683	47	9,6	1	0,2	2,1
2011	499.929	36	7,2	3	0,6	8,3
2012	505.983	36	7,1	1	0,2	2,8
2013	512.173	46	9,0	0	0,0	0,0

Fonte: PNLP e SVEI/DNS

Gráfico 30 – Taxa de mortalidade por Paludismo (por 100,000 habitantes), 2008 – 2013

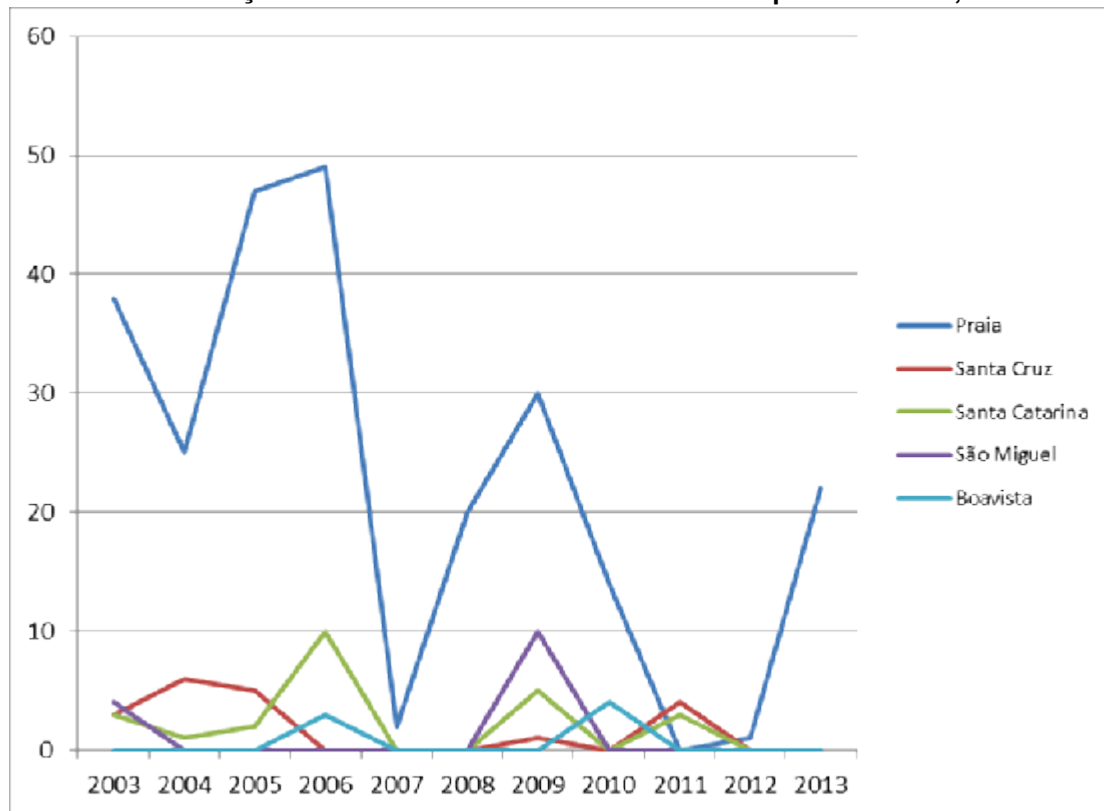
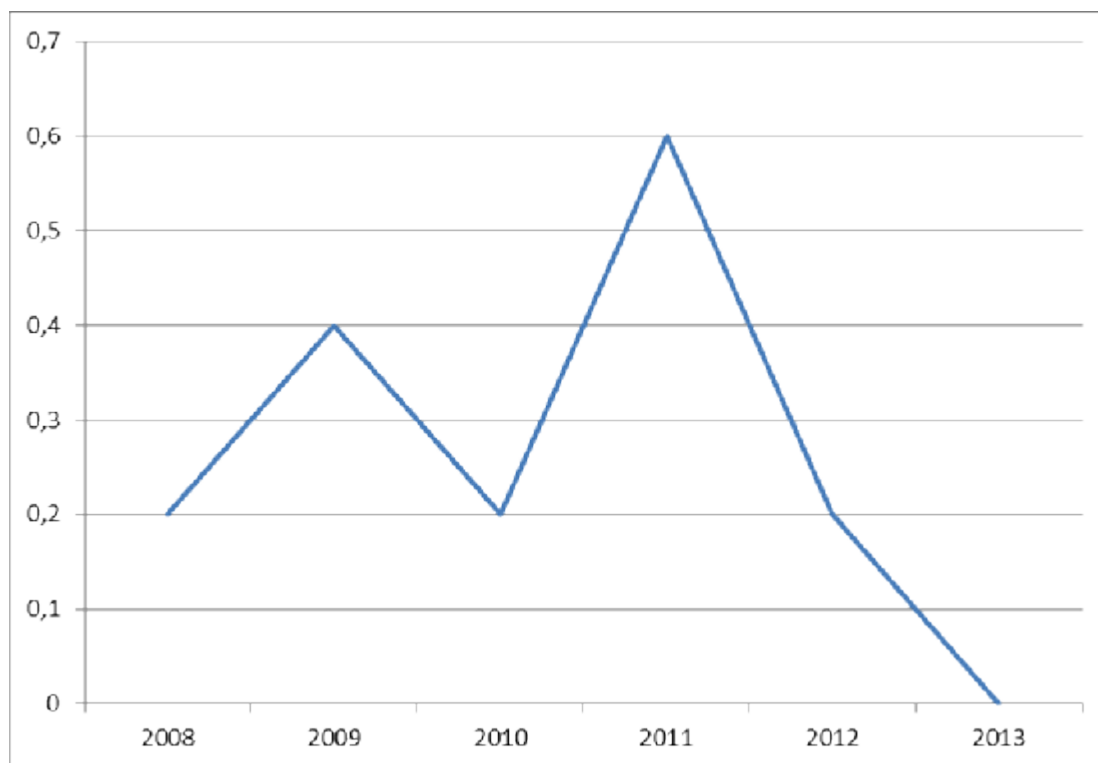

Fonte: SVEI/DNS.

Tabela 44: Infecção VIH - Casos notificados por grupo etário e género, 2013

Grupo etário	Género		N/Espec.	Total	
	Masculino	Feminino		N.º	%
0 - 14	7	5	0	12	2,7
15 - 24	7	52	0	59	13,2
25 - 34	28	94	0	122	27,3
35- 44	46	51	0	97	21,7
45 - 54	47	43	0	90	20,1
55 - 64	25	20	0	45	10,1
65 e +	11	11	0	22	4,9
Total	171	276	0	447	100,0

Fonte:
PNLS/DNS

Gráfico 31: Infecção VIH - Casos notificados por grupo etário e género, 2013



Tabela 45 : VIH – Casos novos notificados em 2013 por Concelho e género.

Concelhos	Masculino	Feminino	Indetermd	Total	% relat.	Detecção (/100.000)
Ribeira Grande	2	2	0	4	0,9	2,3
Paúl	0	2	0	2	0,4	31,1
Porto Novo	0	4	0	4	0,9	22,6
S. Vicente	27	25	0	52	11,6	65,6
Ribeira Brava	0	0	0	0	0,0	0,0
Tarrafal de S. Nicolau	0	0	0	0	0,0	0,0
Sal	11	14	0	25	5,6	81,6
Boavista	2	3	0	5	1,1	40,6
Maio	3	1	0	4	0,9	57,7
Praia	79	173	0	252	56,4	175,3
S. Domingos	3	1	0	4	0,9	28,6
Santa Cruz	4	1	0	5	1,1	18,9
Santa Catarina	25	31	0	56	12,5	126,2
S. Miguel	3	5	0	8	1,8	53,1
Tarrafal	1	4	0	5	1,1	27,1
S. Filipe	7	7	0	14	3,1	64,9
S.Catarina Fogo	1	1	0	2	0,4	37,7
Mosteiros	1	1	0	2	0,4	21,2
Brava	2	1	0	3	0,7	51,5
Total	171	276	0	447	100,0	87,3
Fonte: SVEI/DNS/MS						

Gráfico 32: Detecção da infecção VIH por Delegacia de Saúde, 2013

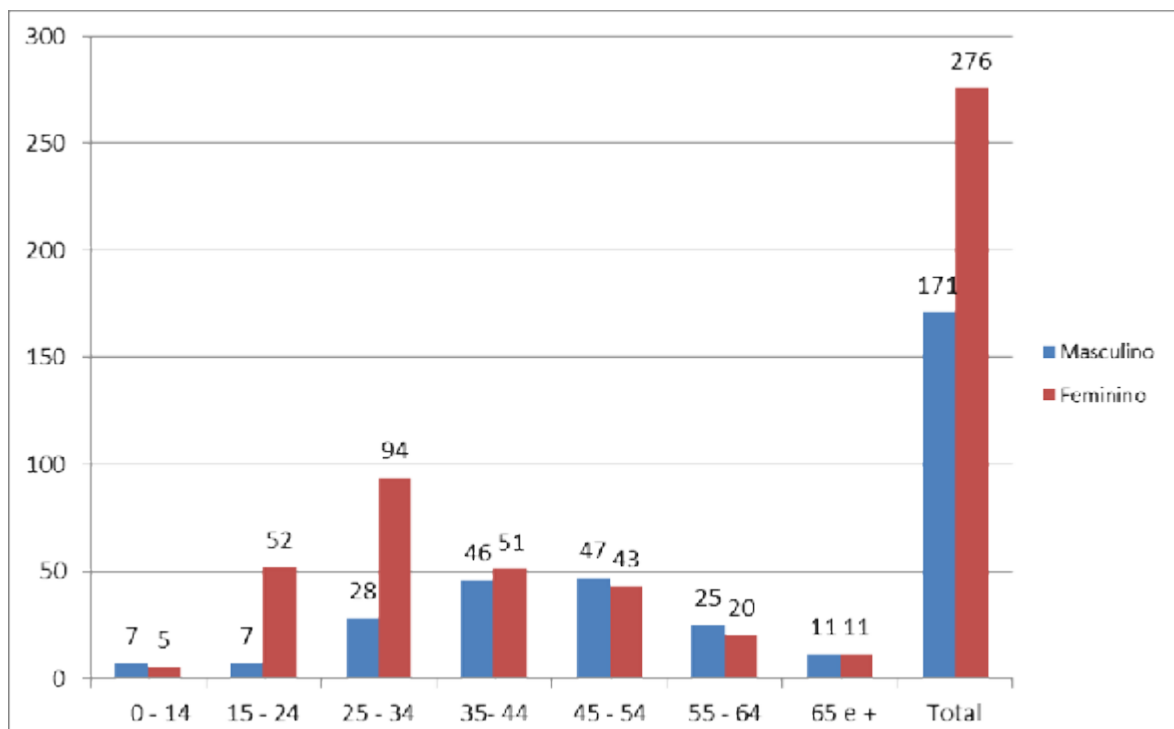

Tabela 46: VIH Taxas detecção e mortalidade, 2004 a 2013

Ano	População	Casos Novos	Taxa de detecção (por 100.000)	Óbitos	Taxa de mortalidade (por 100.000)
2004	456.725	260	56,9	64	14,4
2005	462.374	223	48,2	67	14,0
2006	468.093	299	63,9	46	14,5
2007	473.882	319	67,3	53	9,8
2008	479.743	276	57,5	61	11,2
2009	485.677	319	65,7	74	12,7
2010	491.683	411	83,6	65	15,2
2011	499.929	399	79,8	60	12,0
2012	505.983	351	69,4	79	15,6
2013	512.173	447	87,3	84	16,4

Fonte: SVEI/DNS/MS

Tabela 47: VIH - Casos novos por género e por tipo de vírus, 2013

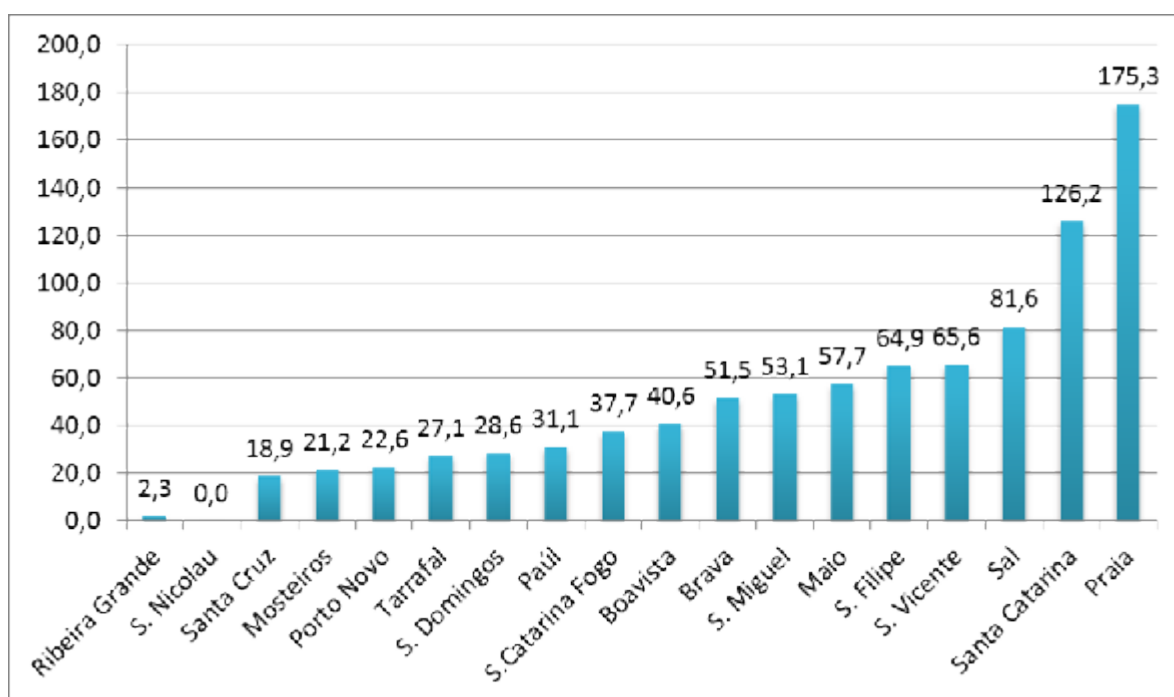
Género	Tipo de Vírus				Total
	VIH1	VIH2	VIH1+2	Indet.	
Masculino	112	21	11	27	171
Feminino	208	28	6	34	276
N/especificado	0	0	0	0	0
Total	320	49	17	61	447

Fonte: PNLS/DNS

Gráfico 33 – Número de Óbitos por SIDA, 2003 a 2013

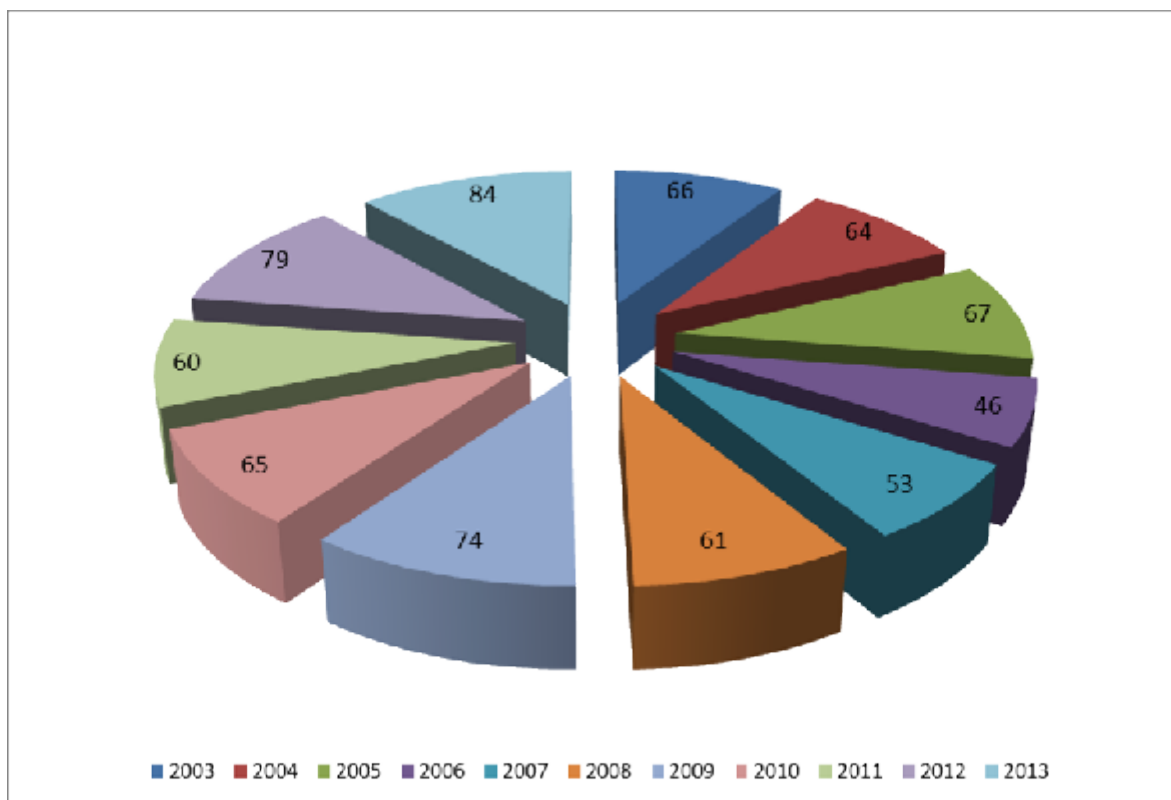

Fonte: SVEI/DNS/MS

Gráfico 34: Evolução da infecção VIH-SIDA, e óbitos 2003 – 2013

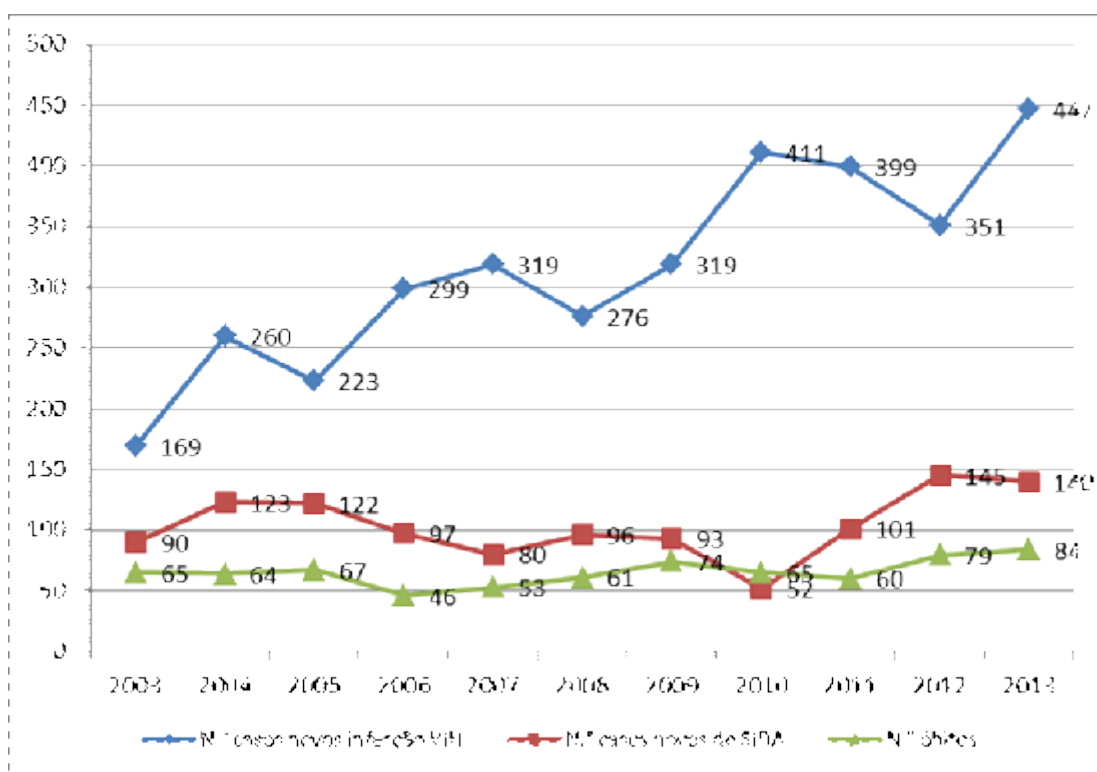

Fonte: SVEI/DNS/MS

Tabela 48: Evolução da infecção VIH-SIDA, 2004 – 2013

Ano	N.º casos novos infecção VIH				N.º casos novos de SIDA				N.º óbitos		
	Masculino	Feminino	N/ Inform.	Total	Masculino	Feminino	N/ Inform.	Total	Masculino	Feminino	Total
2004	109	151	0	260	66	57	0	123	37	27	64
2005	105	112	6	223	69	53	0	122	36	31	67
2006	104	194	1	299	36	61	0	97	25	21	46
2007	123	195	1	319	35	43	2	80	31	22	53
2008	116	159	1	276	48	47	1	96	39	22	61
2009	138	178	3	319	47	46	0	93	44	30	74
2010	176	223	12	411	24	28	0	52	38	27	65
2011	163	236	0	399	51	50	0	101	40	20	60
2012	161	187	3	351	70	75	0	145	51	28	79
2013	171	276	0	447	75	65	0	140	47	37	84

Fonte : SVEI/DNS/MS

b) Morbidade Hospitalar

Tabela 49: Principais causas de internamento no Hospital Dr. Agostinho Neto, 2010 a 2013

Principais Grupo de Causas de Internamento	CID	2010	2011	2012	2013
Gravidez, Parto e Puerpério	000-099	5249	4.190	3.983	...
Lesões , Envenenamentos e outras conseq. Causa Ext.	S00-T98	1372	1.478	1.265	...
Doenças do Aparelho Digestivo	K00-K93	1147
Algumas Doenças Infecciosas e Parasitárias	A00-B99	1076	...	978	...
Doença do Aparelho Respiratório	J00-J99	1036	886	1.003	...
Doenças do Aparelho Circulatório	I00-I99	740	1.102	745	...
Algumas Afecções Originadas no Período Perinatal	P00-P96	645	764	1.031	...
Doenças da Pele e do Tecido Subcutâneo	L00-L99	510	827	327	...
Sintomas e sinais resultados anormais de exames e laboratório não classificados em outra parte	R00-R99	311	508	356	...
Doenças do Aparelho Genito-Urinário	N00-N99	245	403	384	...
Doenças do Sangue e dos Órgãos Hematopoéticos	D50-D89	234
Doenças do Sistema Nervoso	G00-G99	163
Doenças Endócrinas Nutricionais e Metabólicas	E00-E90	145
Neoplasias (Tumores)	C00-D48	134
Doenças do Sistema Osteomuscular e do Tec. Conjuntivo	M00-M99	134
Perturbações Mentais e Comportamento	F00-F99	124	372	395	...
Doenças do Olho e Anexos	H00-H59	107
Malformações Congénitas e Anomalias cromossómicas	Q00-Q99	45
Outras causas		—	3.464	4.894	...
Total Geral		13.417	13.994	11.378	...
* Ano de epidemia de Dengue Fonte: Hospital Agostinho Neto					

Tabela 50: Morbilidade dos doentes internados de 2011 a 2013 no Hospital Dr. Baptista de Sousa

Grupos de Diagnóstico	CID-10	2011			2012			2013		
		F	M	F	M	F	M	F	M	Total
Febre tifóide	A01	2	6	2	6	2	6	6	3	9
Doenças infecciosas intestinais	A02-A09	45	74	45	74	45	74	48	65	113
Tuberculose	A15-A19	23	61	23	61	23	61	21	57	78
Meningite viral	A87	6	5	6	5	6	5	4	8	12
Hepatite vírus B	B16	1	0	1	0	1	0	0	0	0
Doença p/ VIH	B20-B24	6	13	6	13	6	13	11	19	30
Paludismo	B50-B54	0	5	0	5	0	5	0	4	4
Neoplasia maligna	C00-D09	75	90	75	90	75	90	64	90	154
Neoplasia benigna/incerta	D10-D49	79	8	79	8	79	8	56	12	68
Transtorno mental por subst. psicoativa	F10-F19	6	55	6	55	6	55	11	70	81
Esquizofrenia e transtornos delirantes	F20-F29	26	38	26	38	26	38	29	32	61
Meningite bacteriana	G00	2	3	2	3	2	3	2	3	5
Meningite indeterminada	G03	1	2	1	2	1	2	2	0	2
Gripe e pneumonia	J10-J18	125	191	125	191	125	191	129	182	311
Doença do apêndice ileocecal	K35-K38	18	33	18	33	18	33	46	44	90
Hérnia inguinal	K40-K46	33	93	33	93	33	93	19	64	83
Gravidez, parto e puerpério	O00-O99	2.163	-	2.163	-	2.163	-	1877	-	1877
Infeções da pele e tecido subcutâneo	L00-L08	68	100	68	100	68	100	70	106	176
Sintomas mal-definidos	R00-R99	63	69	63	69	63	69	63	91	154
Traumatismo da cabeça	S00-S09	18	101	18	101	18	101	26	87	113
Traumatismo do cotovelo e antebraço	S50-S59	14	49	14	49	14	49	08	35	43
Traumatismo do joelho e da perna	S80-S89	21	69	21	69	21	69	27	67	94
O. Cardiopatias	I30-I52							74	56	130
Doenças cerebrovasculares	I60-I69							32	51	83
Outros		2.445	1.098	2.445	1.098	2.445	1.098	1033	1261	2294
TOTAL		5.432	6.536	3.893	6.536	3.893	6.536	3.658	2.409	6.067

Fonte: Hospital Baptista de Sousa

III – COBERTURA DE SERVIÇOS DE SAÚDE –

Programa Nacional de Saúde Reprodutiva (PNSR)

Tabela 51: Consultas de crianças menores de 1 ano, por Concelhos, 2009 – 2013

Concelhos	Taxa cobertura da 1ª consulta					Média Consultas				
	2009	2010	2011	2012	2013	2009	2010	2011	2012	2013
Rib. Grande	68,7	87,9	108,2	104,5	112,6	8,2	10,2	11,5	10,3	10,4
Paul	58,8	59,6	52,2	79,5	100,8	6,7	7,6	7,7	8,2	11,4
Porto Novo	44,8	70,0	63,4	64,6	55,9	7,4	9,4	11,0	11,2	10,9
S. Vicente	96,7	121,1	106,4	107,9	109,7	8,7	11,3	11,1	11,1	10,2
Ribeira Brava	51,6	55,8	65,0	69,1	49,1	10,8	13,2	13,1	13,5	11,0
Tarrafal de SN					56,1					12,9
Sal	127,0	102,5	89,1	73,4	76,3	11,7	9,8	8,5	10,5	8,1
Boavista	154,6	99,1	110,1	72,1	75,3	14,1	10,1	11,1	10,5	12,1
Maio	61,3	96,3	100,0	100,0	108,5	8,1	14,2	11,2	13,8	14,0
Praia	82,9	110,7	107,9	97,9	92,0	8,0	11,5	10,4	10,0	9,5
Ribeira Grande Santiago					50,4					2,1
S. Domingos	53,2	94,6	92,9	75,4	75,7	4,8	7,6	7,4	7,6	6,6
Santa Cruz	59,7	110,0	127,4	104,8	103,2	7,1	11,2	12,0	11,3	11,4
S. Lourenço dos Orgãos					82,0					6,2
S. Catarina Stgo	77,1	155,5	174,3	138,5	173,0	7,3	12,3	13,9	12,8	12,8
S. Salvador do Mundo					81,4					7,4
S. Miguel	59,8	106,7	109,6	109,5	93,0	5,7	10,8	9,7	8,4	8,5
Tarrafal	37,7	81,8	90,1	84,6	87,5	6,3	12,3	11,2	9,9	9,2
S. Filipe	74,1	125,4	121,1	107,5	112,1	6,4	10,6	10,2	11,6	10,7
S. Catarina do Fogo					72,8					8,6
Mosteiros	61,0	94,0	115,9	100,6	98,4	7,8	10,4	13,1	12,8	12,4
Brava	66,7	110,3	114,1	103,2	118,1	9,1	16,5	15,2	12,8	14,7
CABO VERDE	76,1	110,3	110,6	99,3	98,3	7,8	11,2	10,9	10,5	9,9

Fonte: PNSR /DNS/MS

Gráfico 35 : Taxas cobertura da 1ª consulta de crianças < 1 ano por concelhos 2008 – 2013



Tabela 52: Consultas de pré-natal por Concelhos, 2009 - 2013

Concelhos	Taxa cobertura 1ª consultas					Média Consultas				
	2009	2010	2011	2012	2013	2009	2010	2011	2012	2013
Rib. Grande	49,8	94,7	97,2	85,4	85,8	3,7	3,4	3,9	3,9	3,8
Paul	40,2	50,7	62,3	94,6	59,8	3,0	3,4	3,9	6,7	4,3
Porto Novo	69,5	113,1	105,8	107,2	89,5	4,3	4,9	5,5	5,5	5,2
S. Vicente	69,5	110,4	97,5	94,0	90,3	8,4	7,9	7,6	7,4	7,3
Ribeira Brava	75,4	96,6	91,2	108,1	99,1	4,5	4,4	4,2	4,5	4,3
Tarrafal de SN					93,5					4,1
Sal	152,2	107,5	78,5	66,8	77,6	4,2	3,0	2,8	2,3	2,6
Boavista	146,8	126,1	120,3	121,5	143,7	4,6	3,8	4,0	4,2	5,4
Maio	126,3	105,5	117,4	107,3	100,9	5,6	3,9	4,9	4,0	4,5
Praia	121,2	78,8	89,5	62,6	104,8	5,4	4,6	3,7	3,7	4,0
Ribeira Grande Santiago					57,8					1,2
S. Domingos	13,9	22,7	31,9	30,7	37,1	2,1	2,6	1,6	1,6	2,0
Santa Cruz	53,8	69,8	93,5	74,3	74,8	2,7	3,6	3,6	3,9	3,4
S. Lourenço dos Orgãos					80,6					3,8
S. Catarina Stgo	88,9	52,6	69,1	84,8	126,1	3,3	2,8	3,7	3,7	4,8
S. Salvador do Mundo					42,0					2,7
S. Miguel	72,3	67,6	36,3	43,3	73,5	3,1	3,8	3,7	3,9	3,9
Tarrafal	88,0	123,3	122,3	88,0	116,6	3,9	7,0	5,8	5,0	5,5
S. Filipe	69,9	112,5	96,8	91,1	108,2	5,3	6,2	4,7	4,5	4,0
S. Catarina do Fogo					63,6					4,0
Mosteiros	84,1	104,5	107,4	71,1	86,0	6,5	5,4	5,7	4,7	4,5
Brava	103,2	122,2	...	119,4	93,9	4,7	4,4	3,0	4,3	5,3
CABO VERDE	88,4	87,4	90,9	77,1	94,7	5,0	4,7	4,4	4,3	4,4

Fonte: PNSR/DNSMS

Tabela 53: Consultas pós-parto, por Concelhos, 2009 - 2013

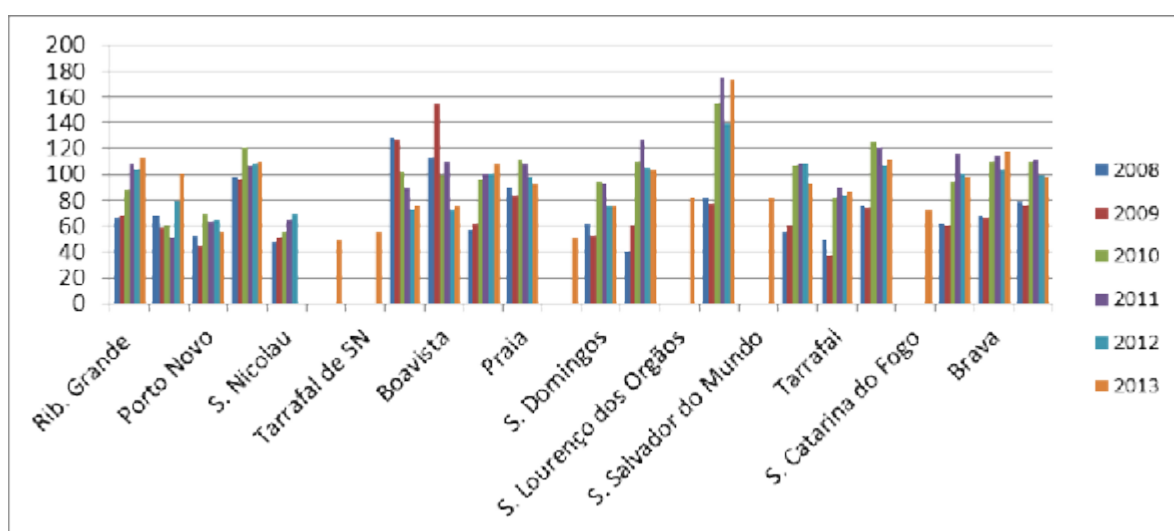
Concelhos	Taxa cobertura 1ª consultas				
	2009	2010	2011	2012	2013
Rib. Grande	56,8	62,1	63,1	39,7	80,2
Paul	78,9	79,7	57,1	42,9	119,9
Porto Novo	72,4	86,2	83,0	92,2	92,0
S. Vicente	67,3	46,6	52,3	47,4	53,9
Ribeira Brava	53,2	55,6	75,8	54,7	66,1
Tarrafal de SN					71,0
Sal	69,3	20,9	12,6	7,7	37,1
Boavista	53,1	38,7	42,3	48,2	32,1
Maio	36,7	12,2	37,7	43,6	48,2
Praia	25,3	36,6	22,7	17,7	35,1
Ribeira Grande Santiago					0,0
S. Domingos	174,5	...	118,9	24,4	29,5
Santa Cruz	68,0	84,8	65,9	54,5	66,8
S. Lourenço dos Orgãos					96,9
S. Catarina Stgo	42,1	105,9	88,5	53,6	45,2
S. Salvador do Mundo					
S. Miguel	58,6	91,2	155,9	70,8	112,3
Tarrafal	45,9	53,3	54,3	50,9	48,0
S. Filipe	89,1	58,7	37,3	40,5	20,9
S. Catarina do Fogo					46,1
Mosteiros	37,7	32,4	35,8	47,9	39,2
Brava	24,5	16,8	9,3	14,5	14,2
CABO VERDE	46,8	51,9	44,3	36,4	48,8
Fonte: PNSR /DNS/MS					

Tabela 54: Gravidez em menores de 17 anos nas Consultas Pré-natais, por Concelhos, 2008 – 2011, 2012 e 2013

Concelhos	% grávidas < 17 anos			
	2008	2011	2012	2013
Rib. Grande	10,9	9,8	4,1	5,5
Paul	5,9	14,3	4,5	7,5
Porto Novo	15,6	8,1	7,2	7,7
S. Vicente	14,4	5,4	6,0	4,7
Ribeira Brava	6,4	6,8	5,8	6,1
Tarrafal de SN				5,0
Sal	12,2	3,6	2,7	2,1
Boavista	8,2	3,3	8,5	0,8
Maio	17,3	2,3	6,4	0,9
Praia	20,6	5,4	3,4	3,6
Ribeira Grande Santiago				4,2
S. Domingos	5,6	7,8	1,4	6,7
Santa Cruz	12,5	9,0	5,3	7,9
S.Lourenço Orgãos				0,0
S. Catarina Stgo	16,8	9,9	6,6	5,6
S. Salvador Mundo				1,3
S. Miguel	0,7	4,9	3,2	3,1
Tarrafal	21,2	6,2	5,7	4,8
S. Filipe	10,2	6,1	4,2	4,2
S. Catarina do Fogo				6,6
Mosteiros	18,1	8,0	3,7	6,0
Brava	13,8	1,6	10,5	4,4
CABO VERDE	15,6	6,1	4,7	4,3
NB – Dados não disponíveis para 2009 e 2010				
Fonte: PNSR /DNS/MS				

Tabela 55: Gravidez em menores de 19 anos nas Consultas Pré-natais, Concelhos, 2010 – 2013

Concelhos	% grávidas < 19 anos			
	2010	2011	2012	2013
Rib. Grande	37,3	26,5	14,2	22,1
Paul	32,0	37,7	27,7	32,8
Porto Novo	31,1	27,0	31,1	29,1
S. Vicente	23,3	20,7	20,1	18,9
Ribeira Brava	26,7	23,2	22,0	26,1
Tarrafal de SN				21,0
Sal	18,1	14,9	10,5	14,2
Boavista	13,5	13,5	18,7	10,4
Maio	26,1	13,1	20,0	20,0
Praia	33,4	23,3	18,4	18,0
Ribeira Grande Santiago				24,0
S. Domingos	41,4	21,1	6,7	30,5
Santa Cruz	36,2	30,0	22,3	29,3
S.Lourenço Orgãos				20,4
S. Catarina Stgo	65,6	44,9	31,4	25,3
S. Salvador Mundo				29,3
S .Miguel	24,0	30,4	11,6	14,9
Tarrafal	22,9	31,8	21,7	25,8
S. Filipe	33,6	23,0	23,2	19,8
S. Catarina do Fogo				21,1
Mosteiros	14,3	19,9	20,0	15,1
Brava	21,0	4,0	25,0	19,5
CABO VERDE	30,5	23,9	20,0	20,1
Fonte:PNSR /DNS/MS				

Gráfico 36 –Gravidezes em menores de 17 anos (%) nas Consultas Pré-natais, por Concelhos, 2007, 2008, 2011 e 2013



Gráfico 37 –Gravidezes em menores de 19 anos (%) nas Consultas Pré-natais, Concelhos, 2010 a 2013



Tabela 56: Gravidez na adolescência segundo Concelhos, 2013

Concelhos	Grávidas Captadas	Gravidez 10 - 13 Anos		Gravidez 14 - 16 Anos		Gravidez (17 - 19 Anos)	
		Nº	(%)	Nº	(%)	Nº	(%)
Rib. Grande	253	0	0,0	14	5,5	42	16,6
Paul	67	0	0,0	5	7,5	17	25,4
Porto Novo	299	1	0,0	22	7,4	64	21,4
S. Vicente	1.285	2	0,0	59	4,6	182	14,2
Ribeira Brava	115	0	0,0	7	6,1	23	20,0
Tarrafal de SN	100	0	0,0	5	5,0	16	16,0
Sal	614	0	0,0	13	2,1	74	12,1
Boavista	355	0	0,0	3	0,8	34	9,6
Maio	110	0	0,0	1	0,9	21	19,1
Praia	3.524	0	0,0	127	3,6	509	14,4
Ribeira Grande Santiago	96	0	0,0	4	4,2	19	19,8
S. Domingos	105	0	0,0	7	6,7	25	23,8
Santa Cruz	416	1	0,2	32	7,7	89	21,4
S. Lourenço dos Orgãos	98	0	0,0	0	0,0	20	20,4
S. Catarina	1.089	0	0,0	61	5,6	215	19,7
S. Salvador do Mundo	75	0	0,0	1	1,3	21	28,0
S. Miguel	261	0	0,0	8	3,1	31	11,9
Tarrafal	333	0	0,0	16	4,8	70	21,0
S. Filipe	454	0	0,0	19	4,2	71	15,6
S. Catarina do Fogo	76	0	0,0	5	6,6	11	14,5
Mosteiros	166	0	0,0	10	6,0	15	9,0
Brava	113	0	0,0	5	4,4	17	15,0
CABO VERDE	10.004	4	0,0	424	4,2	1.586	15,9
Fonte: PNSR/DNS/MS							

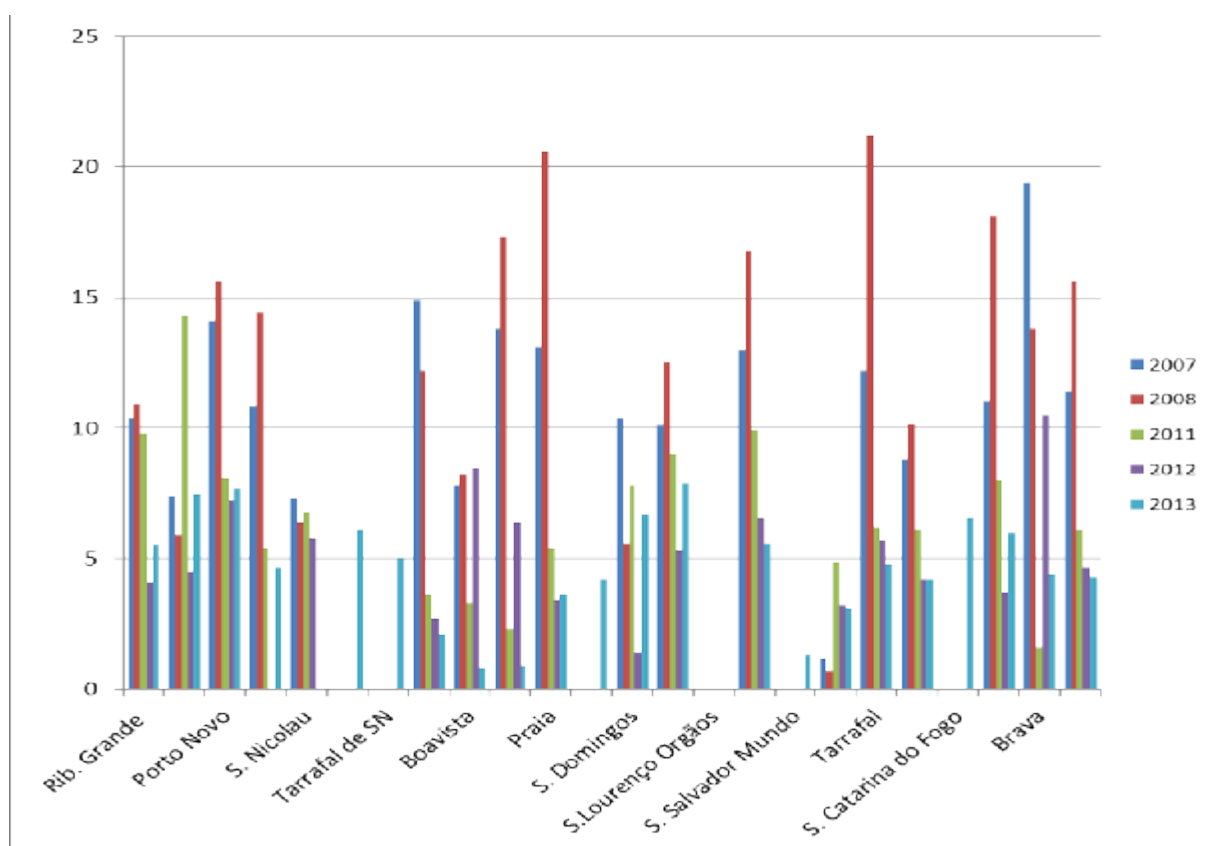
Gráfico 38 –Gravidez na adolescência (%), por concelhos, 2013,

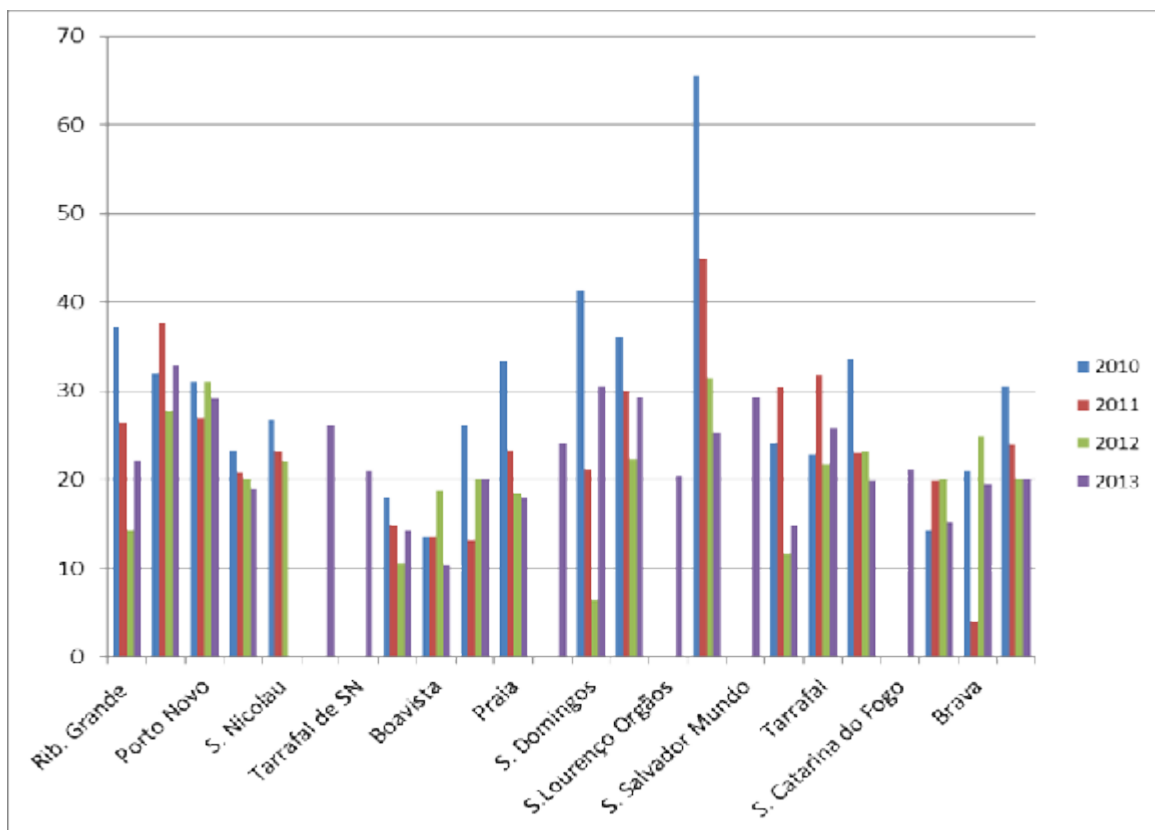

Tabela 57: Cobertura Vacinal das Crianças Menores de 1 ano por tipo de Vacina, por concelho, 2013

Concelhos	Crianças < 1 ano	Cobertura vacinal (%)				
		*BCG	*Polio 3	*Pentavalente3	*Sarampo	**Compl. Vacinados
Rib. Grande	276	117,4	90,0	90,0	92,7	92,7
Paul	103	0,0	94,7	94,7	100,2	104,7
Porto Novo	328	57,7	109,3	109,3	102,6	105,9
S. Vicente	1.426	110,6	85,5	85,5	84,3	84,5
Ribeira Brava	114	57,9	107,2	107,2	104,6	103,7
Tarrafal SN	104	59,6	97,2	97,2	94,3	101,0
Sal	808	68,7	75,6	75,6	70,7	70,0
Boavista	265	39,3	115,2	115,2	119,3	110,3
Maio	109	68,8	112,1	112,1	96,8	96,8
Praia	3.363	118,6	94,3	94,0	91,0	90,3
Rib. Grande Stgo	166	7,8	57,7	57,7	43,2	39,6
S. Domingos	283	17,7	73,2	73,2	71,1	70,7
Santa Cruz	556	63,1	102,1	102,1	97,2	96,6
S. Lourenço Órgãos	122	4,1	109,4	109,4	129,3	129,3
S. Catarina Stgo.	863	149,8	104,5	104,2	102,5	101,2
S. Salvador Mundo	179	17,3	66,8	66,8	61,2	56,7
S. Miguel	286	89,3	105,6	105,6	103,4	103,4
Tarrafal	355	61,1	86,3	86,3	86,3	85,4
S. Filipe	420	106,5	98,4	98,4	103,3	101,7
Sta Catarina Fogo	120	61,9	81,9	81,9	86,1	86,1
Mosteiros	193	78,2	106,1	106,1	102,8	102,8
Brava	120	80,6	113,1	113,1	88,2	88,2
CABO VERDE	10.556	94,0	93,2	93,1	90,7	90,1

Fonte: PNSR/DNS/MS

Tabela 58: Cobertura de grávidas que receberam vacina antitetânica por concelho, 2013

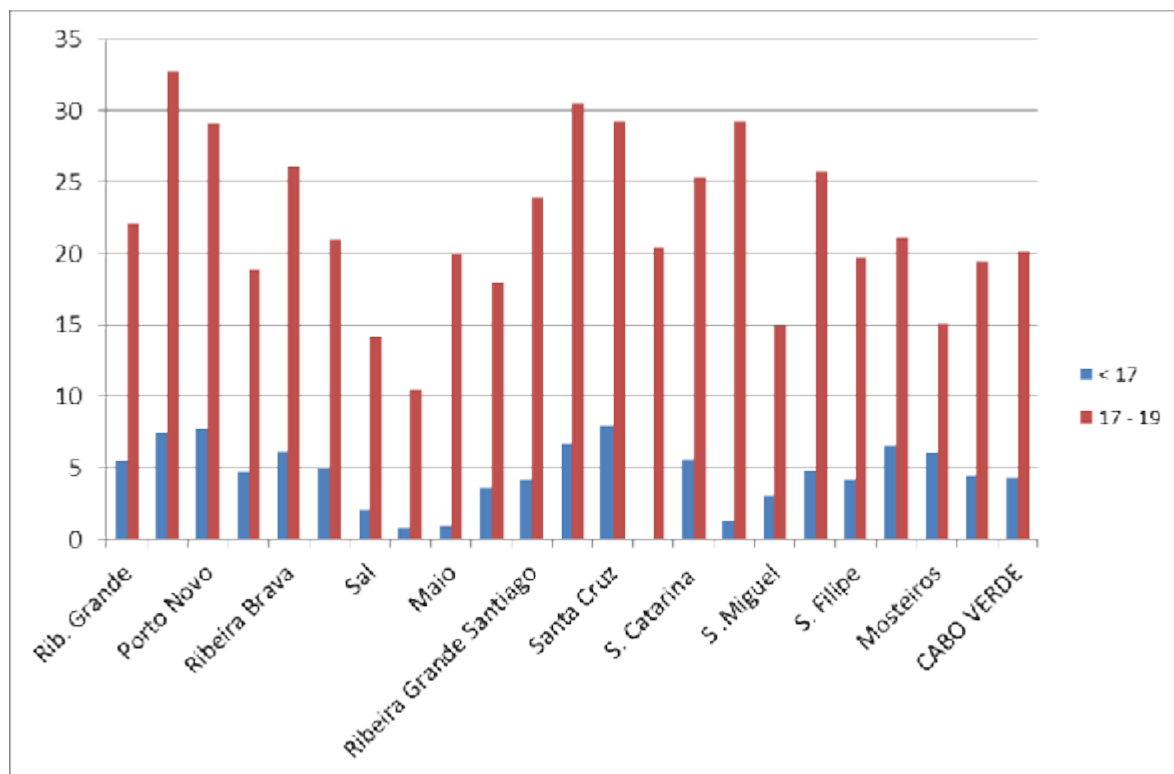
Concelhos	Grávidas estimadas	Cobertura vacinal (%)				
		VAT 1	VAT 2	VAT 3	VAT 4	VAT 5
Rib. Grande	276	33,3	15,9	11,2	12,0	11,6
Paul	103	17,6	15,6	15,6	16,6	18,5
Porto Novo	328	27,8	26,2	10,1	12,8	13,7
S. Vicente	1.426	17,2	22,2	9,5	8,4	9,0
Ribeira Brava	114	35,1	22,8	3,5	9,6	10,5
Tarrafal SN	104	32,7	32,7	11,1	8,7	15,4
Sal	808	6,7	12,0	2,8	9,5	8,0
Boavista	265	43,1	50,2	6,8	18,9	10,2
Maio	109	37,6	36,7	23,9	11,0	3,7
Praia	3.363	43,7	33,2	16,3	11,4	9,8
Rib. Grande Stgo	166	45,2	33,7	3,6	5,4	5,4
S. Domingos	283	16,3	9,5	3,2	3,5	2,5
Santa Cruz	556	29,3	28,6	9,9	10,1	6,3
S. Lourenço Órgãos	122	107,7	68,2	13,2	7,4	3,3
S. Catarina Stgo.	863	45,4	45,2	12,0	14,0	12,5
S. Salvador Mundo	179	28,0	25,2	3,4	5,0	7,3
S. Miguel	286	44,5	33,3	45,9	3,2	35,7
Tarrafal	355	27,0	23,1	15,8	8,7	6,2
S. Filipe	420	39,8	42,4	14,1	13,8	7,6
Sta Catarina Fogo	120	28,4	20,1	13,4	8,4	11,7
Mosteiros	193	32,1	28,0	6,7	9,3	8,8
Brava	120	47,3	59,0	13,3	10,0	2,5
CABO VERDE	10.556	34,1	30,1	12,6	10,5	9,9

Fonte: PNSR/DNS/MS

Tabela 59: Prevalência (%) da protecção contraceptiva por método e por concelho, 2013

Concelhos	Pílula	Injectável	DIU	Preservativo Masculino	Preservativo Feminino	Laqueação de Trompas	Implante	Total Protecção (%)
Rib. Grande	22,1	7,4	1,7	14,8	0,0	0,9	13,1	60,1
Paul	6,4	5,6	0,2	4,8	0,0	0,0	0,3	17,2
Porto Novo	14,4	10,8	2,3	16,6	0,0	0,0	7,2	51,5
S. Vicente	18,1	6,7	2,0	14,2	0,2	3,9	7,4	52,5
Ribeira Brava	26,8	12,1	0,6	10,9	0,0	0,0	0,0	50,5
Tarrafal SN	21,7	9,4	3,8	19,7	0,1	0,0	3,7	58,3
Sal	29,1	12,1	2,8	18,5	0,1	1,7	6,5	70,7
Boavista	6,5	3,2	0,2	4,4	0,0	0,0	0,1	14,5
Maio	10,7	15,5	0,4	7,7	0,0	0,0	8,0	42,3
Praia	11,8	9,4	0,3	7,0	0,0	6,2	0,5	35,2
Rib. Grande Santiago	3,8	9,6	0,0	2,9	0,0	0,0	0,0	16,3
S. Domingos	7,5	9,4	0,2	6,7	0,0	0,0	3,6	27,7
Santa Cruz	6,0	14,1	0,2	9,7	0,0	0,0	0,0	30,0
S. Lourenço Órgãos	9,3	9,4	0,2	7,4	0,0	0,0	0,0	26,3
S. Catarina Stgo.	7,7	10,0	0,8	7,0	0,0	2,9	0,8	29,2
S. Salvador Mundo	5,9	9,6	1,8	4,2	0,0	0,0	1,4	23,0
S. Miguel	7,4	10,1	0,0	4,8	0,0	0,0	2,3	24,7
Tarrafal	6,8	3,8	0,0	3,5	0,0	0,0	1,5	15,6
S. Filipe	31,1	5,7	2,1	4,1	0,0	0,0	8,2	51,2
Sta Catarina Fogo	10,9	10,5	0,0	5,3	0,0	0,0	0,0	26,7
Mosteiros	8,4	10,2	0,1	3,2	0,0	0,0	1,4	23,4
Brava	11,2	20,3	1,2	10,1	0,0	0,0	0,7	43,4
CABO VERDE	12,9	8,7	0,9	8,6	0,0	2,8	2,9	37,1

Fonte: PNSR/DNS

Gráfico 39 – Distribuição da Prevalência contraceptiva por método (%), 2013



Tabela 60: Prevalência (%) da protecção contraceptiva por Concelhos, 2009 - 2013

Concelhos	Prevalência contraceptiva (%)				
	2009	2010	2011	2012	2013
Rib. Grande S.Antão	28,3	35,9	48,1	51,2	60,1
Paul	31,5	30,4	45,7	33,4	17,2
Porto Novo	34,4	34,6	38,8	42,8	51,5
S. Vicente	47,3	60,2	67,4	78,0	52,5
Ribeira Brava	38,5	36,2	47,7	50,0	50,5
Tarrafal SN					58,3
Sal	45,3	33,2	28,2	21,9	70,7
Boavista	73,6	44,1	49,1	48,5	14,5
Maio	30,8	36,9	38,5	46,8	42,3
Praia	28,9	30,6	25,2	28,1	35,2
Rib. Grande Santiago					16,3
S. Domingos	16,7	16,5	28,9	23,0	27,7
Santa Cruz	25,6	24,6	28,3	29,2	30,0
S. Lourenço Órgãos					26,3
S. Catarina Stgo	23,2	19,6	24,6	29,1	29,2
S. Salvador Mundo					23,0
S. Miguel	16,0	18,9	19,6	17,9	24,7
Tarrafal	16,6	19,8	21,0	15,3	15,6
S. Filipe	35,2	30,9	30,5	56,6	51,2
Sta Catarina Fogo					26,7
Mosteiros	25,0	26,0	28,5	37,7	23,4
Brava	44,3	42,1	61,4	43,6	43,4
CABO VERDE	31,7	34,0	35,2	39,0	37,1
Fonte: PNSR/DNS/MS					

Gráfico 40 – Prevalência de protecção contraceptiva por Concelhos, 2008 - 2013

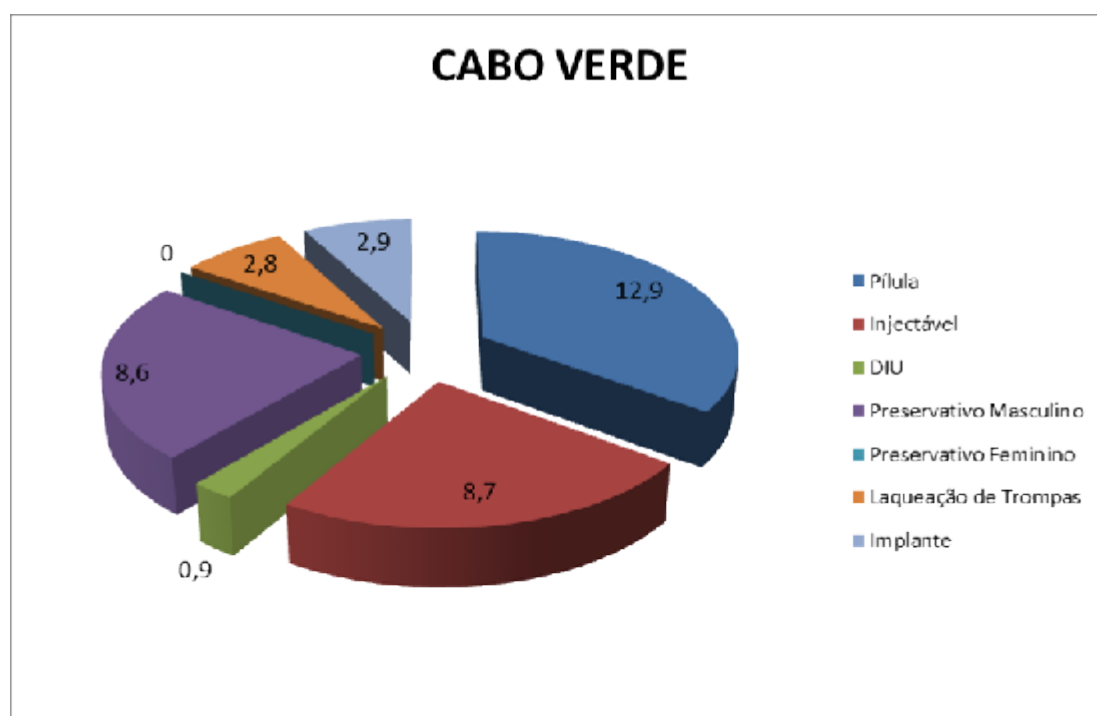
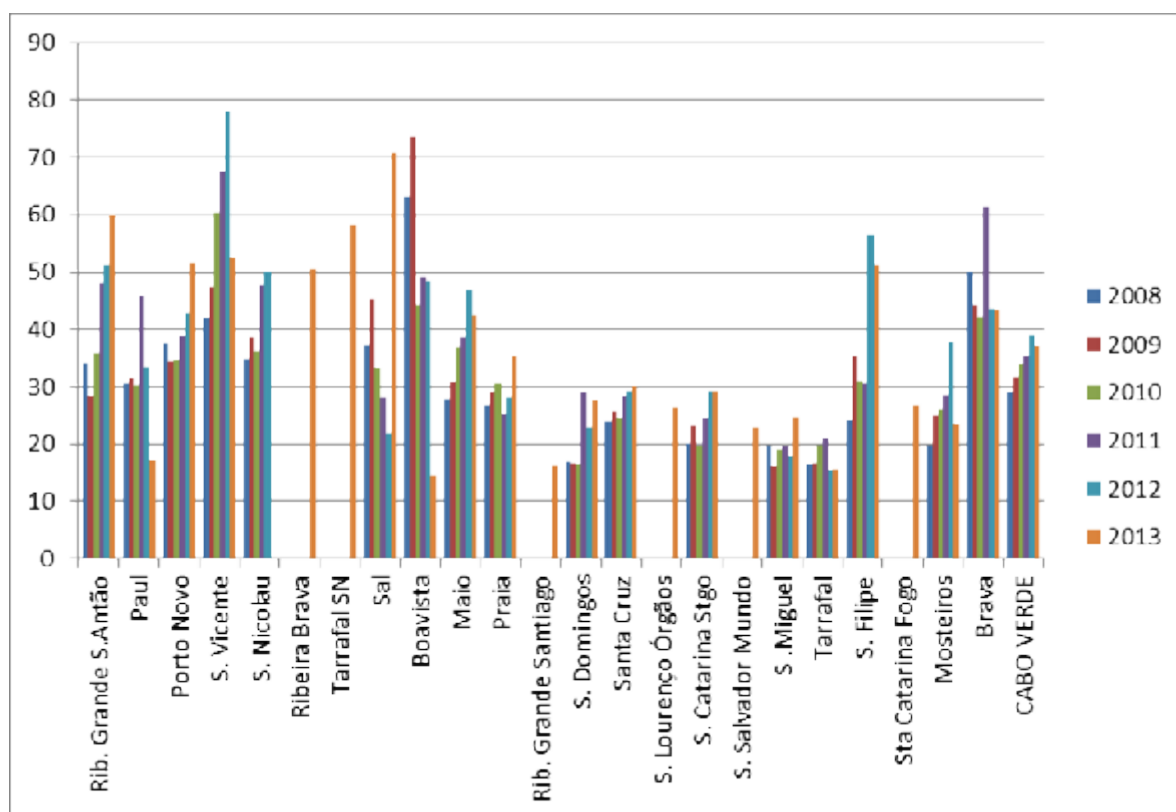

SIE/GEPC

Tabela 61: Número de partos assistidos por profissionais qualificados (médicos e enfermeiras) nas estruturas de saúde, 2009 a 2013

Ano	Rib. Grande	Paúl	Porto Novo	S. Vicente	S. Nicolau	Sal	Boavista	Maio	Praia	S. Domingos	Santa Cruz	S. Lourenço dos Orgãos	Sta Catarina	S. Miguel	Tarrafal	Mosteiros	S. Filipe	Santa Catarina do Fogo	Brava	Total
2009	279	66	143	1.797	154	482	60	82	4.387	42	334	...	981	103	194	144	507	...	106	9.861
2010	268	72	185	1.783	130	611	60	63	4.234	32	316	...	1.272	95	180	153	489	...	90	10.033
2011	391	39	173	1.647	148	615	60	60	4.190	35	349	...	1.406	87	196	150	538	...	116	10.200
2012	344	24	188	1.688	126	596	60	56	3.983	32	338	4	1.287	70	191	133	604	22	94	9.840
2013	342	22	157	1.522	118	550	77	76	4.135	35	300	...	1.421	66	186	116	505	17	100	9.745

Fonte: Relatórios das DS, HR e HC

Tabela 62: Partos assistidos por profissionais qualificados (médicos e enfermeiros), 2009 a 2013

Ano	Nascimentos	Partos assistidos	(%)
2009	13.044	9.861	75,6
2010	10.184	10.033	98,5
2011	10.339	10.200	98,7
2012	10.465	9.840	94,0
2013	10.556	9.745	92,3

Fonte: Relatórios das DS, HR e HC, Projecções Demográficas INE

IV - REDE DE SERVIÇOS HOSPITALARES

Tabela 63: Distribuição das camas por serviço nos Hospitais Centrais, 2013

Serviços	HAN	HBS	Total
	N.º Camas	N.º Camas	N.º Camas
Medicina	28	38	66
Pediatria	60	28	88
Ginecologia	23	36	91
Obstetrícia	32		
Neonatologia	20	3	23
Cirurgia Geral	60	40	100
Orto -Traumatologia	58	22	80
Psiquiatria	40	08	48
Tisiologia		13	13
U.C.E.	4	3	7
Quartos particulares		10	10
Total	325	201	526
Fonte:Relatórios de Hospital Dr. Agostinho Neto e Hospital Dr. Baptista Sousa			

Tabela 64: Doentes Internados por serviços no Hospital Dr. Agostinho Neto, 2009– 2013

Serviço	2009	2010	2011	2012	2013
Medicina	898	683	686	733	885
Pediatria	1.333	1.126	1.224	1.322	1.193
Neonatologia	642	653	827	1.031	891
Ginecologia	684	1.426	403	519	2.810
Obstetrícia	5.109	3.823	7.510	5.233	4.496
Cirurgia Geral	1.947	1.460	1.885	1.373	1.503
Orto-Traumatologia	1.269	1.241	1.087	1.167	1.082
Oftalmologia	50	31	
Psiquiatria	439	425	372	395	414
Total	12.371	10.868	13.994	11.773	13.274

Fonte:Relatorio Hospital Dr. Agostinho Neto

Tabela 65: Doentes Internados por serviço no Hospital Dr. Baptista Sousa, 2009 - 2013

Serviço	2009	2010	2011	2012	2013
Medicina	824	876	847	899	962
Pediatria	668	743	656	885	617
Neonatologia	239	249	215	136	374
Gineco-Obstetrícia	2.408	2.456	2.335	2285	2004
Cirurgia	1.248	990	993	988	941
Psiquiatria	153	127	122	109	132
Orto-Traumatologia	460	464	472	512	497
Tisiologia	68	50	50	59	68
Unidade de Cuidados Especiais	57	51	66	52	55
Otorrinolaringologia	—	147	147	88	36
Urologia	—	146	92	114	146
Quartos particulares	140	237	239	259	231
Total	6.265	6.536	6.234	6.386	6.063

Fonte:Relatório do Hospital Dr. Baptista Sousa

Tabela 66: Taxa de Ocupação por serviço no Hospital Dr. Baptista Sousa, 2009 – 2013

Serviço	2009	2010	2011	2012	2013
Medicina	66,6	70,5	72,6	84,3	90,2
Pediatria	41,1	41,4	37,4	49,2	49,7
Gineco-Obstetrícia	67,9	74,8	76,6	14,5	84,3
Cirurgia	68,1	71,1	75,8	77,9	91,4
Psiquiatria	85,6	73,2	70,8	46,2	62,3
Orto-Traumatologia	67,9	76,4	13,4	71,6	69,9
Tisiologia	46,4	27,6	71,7	29,3	33,9
Unid. de Cuidados Especiais	53,2	84,5	78,2	56,5	83,1
Quartos particulares	30,7	47,2	45,2	54,5	67,8
Total	63,5	67,0	65,9	73,4	77,8

Fonte: Relatório do Hospital Dr. Baptista Sousa

Tabela 67: Taxa de Ocupação por serviço no Hospital Dr. Agostinho Neto, 2010 e 2013

Serviço	2010	2011	2012	2013
Medicina	103,2	74	80	90
Pediatria	63,8	74	61	61
Neonatologia	93,4	93	100	100
Ginecologia	145,7	46	80	119
Obstetrícia	66,8	81	100	96
Cirurgia Geral	75,4	75	95	71
Orto-Traumatologia	88,4	85	80	45
Oftalmologia	15,1
Psiquiatria	101,5	101	103	102
Total	96,3	91	85	86

Fonte: Relatório do Hospital Dr. Agostinho Neto
*Os dados de 2012 foram corrigidos

Tabela 68: Estadia Média (dias) por Serviço no Hospital Dr. Baptista Sousa, 2009 – 2013

Serviço	2009	2010	2011	2012	2013
Medicina	12,7	12,6	13,4	13,8	13,0
Pediatria	7,8	7,2	7,3	7,2	8,2
Neonatologia	8,7	8,6	10,1	...	11,9
Gineco-Obstetrícia	4,2	4,5	11,3	4,6	5,5
Cirurgia	8,9	9,2	10,2	10,1	6,9
Psiquiatria	16,3	16,8	16,9	13,9	11,3
Orto-Traumatologia	11,8	13,2	12,1	11,2	23,6
Tisiologia	29,9	24,2	21,6	21,7	13,8
Unidade de Cuidados Especiais	13,6	24,3	17,3	15,3	16,5
Quartos particulares	8,0	7,2	6,9	8,3	10,7
TOTAL	8,1	8,2	8,2	8,6	9,4

Fonte: Hospital Dr. Baptista Sousa

Tabela 69: Estadia Média (dias) por Serviço no Hospital Dr. Agostinho Neto, 2010 – 2013

Serviço	2010	2011	2012	2013
Medicina	15,4	11,0	7,7	10,5
Pediatria	12,4	11,4	8,8	14,14
Neonatologia	10,4	8,2	7,1	6,95
Ginecologia	9,7	12,6	10,5	7,84
Obstetrícia	4,1	2,4	2,7	5,07
Cirurgia Geral	13,3	8,8	10,6	9,31
Orto-Traumatologia	14,6	16,6	14,5	4,56
Oftalmologia	14,2
Psiquiatria	34,9	39,8	38,0	31
Total	9,5	8,2	9,0	8,3

Fonte: Hospital Dr. Agostinho Neto

Tabela 70: Consultas externas por serviço no Hospital Dr. Agostinho Neto, 2009 – 2013

Serviço de consulta	2009	2010	2011	2012	2013
Acupunctura	1.085	180	390	1.262	68
Alergologia	672	776	591
Cardiologia	2.963	2.988	4.524	5.078	3602
Cirurgia	2.225	2.314	2.457	2.056	2241
Cirurgia Pediátrica	302	—	—	632	538
Cirurgia Plástica	256	—	—		
Cirurgia Vascular	—	—	—		
Dermatologia	492	...	575	956	910
Endocrinologia	365	290	345	512	414
Epilepsia	220	135
Estomatologia	5.148	4.394	5.368	3.643	3036
Ginecologia	1.092		6.273	2.092	2292
Infeciologia	387	401	629	612	671
IVG		
Maternidade/cons/internamento		
Maxilo-Facial	1.187	778	689	456	966
Medicina	450		
Medicina Interna	...	568	1.600	984	1350
Nefrologia	498	680	587	596	502
Neonatologia	650	1.456	1249
Neurologia	813	1.065	778	496	2077
Neurologia Pediátrica	444		
Nutrição	137	115	380	392	411
Nutrição Pediátrica	46		
Obstetrícia		
Oncologia	3.456	196	2.979	1.595	2283
Oftalmologia	6.694	2.287	5.038	5.324	4302
Otorrinolaringologia	4.426	1.682	8.829	4.232	3104
Ortopneumatologia	2.271	2.999	...	4.428	4507
Patologia do colo		
Pediatria	1.655	...	1.908	1.696	820
Psicologia	962	316	7.875	252	3331
Psiquiatria	1.307	971	75	1.056	5400
Senologia	...	123	...		155
Urologia	0	...	284		587
Hematologia	63	121	460	148	639
Pneumologia	183	364	...	508	363
Psiquiatria/Psicologia/H.Trindade	10.883	...	690	5.078	
Fonoaudiologia	—	230	1.498	232	
Total	51.544	23.586	55.358	46.768	46.544

Relatório do Hospital Dr. Agostinho Neto
 (...) não disponível; (—) não aplicável

Tabela 71: Consultas externas por serviço no Hospital Dr. Baptista de Sousa 2009 – 2013

Serviço	2009	2010	2011	2012	2013
Cirurgia	2.427	2.308	4.144	2.508	2.561
Cirurgia Plástica	—	850	552	612	453
Maxilo-facial				195	02
Ginecologia/Obstetrícia	4.821	3.809	4.996	4.774	3.575
Medicina	4.541	3.779	3.659	1717	...
Medicina Interna	973	1.397	1.632	1736	1.958
Psiquiatria	1.330	2.113	2.001	2.706	2.685
Oftalmologia	3.528	2.971	5.645	5.321	4.922
Otorrinolaringologia	4.200	4.409	3.025	4.843	4.816
Pediatria	4.270	3.380	3.426	3.732	2.683
Orto-Traumatologia	5.116	3.880	4.311	4.436	3.710
Urologia	1.330	1.360	1.414	1.508	1.495
Anestesia	811	650	614	618	863
Nutrição	866	829	739	736	621
Hematologia	189	263	252	338	377
Alergologia	230	141	133	243	174
Pneumologia	1.041	994	946	950	886
Nefrologia	852	527	462	72	106
Cardiologia	1.735	1.682	1.569	2.883	2.856
Endoscopia	362
Gastroenterologia	380	365	388	391	519
Endocrinologia	—	—	247	291	369
Consulta Diabetes	298
Total	39.691	35.707	40.155	40.610	35.929

Fonte: Hospital Dr. Baptista de Sousa

- As consultas de medicina passaram todos para os CS

Tabela 72: Urgências atendidas no Hospital Dr. Agostinho Neto, 2009 a 2013

Bancos de Urgência	Nº de atendimentos					Nº de internados				
	2009	2010	2011	2012	2013	2009	2010	2011	2012	2013
Urgências Adultos	53.798	29.951	54.750	47.204	40.016	2.146	3.005	3.154	3.363	3.214
Urgências Pediatria	31.067	33.598	32.850	31.496	28.367	1.283	3.154	2.614	3.447	2.271
Urgências Maternidade	10.231	10.231	10.757	12.576	13.326	4.733	6.633	7.913	5.752	7.379
Total	95.096	95.096	98.357	91.276	81.709	8.162	12.792	13.681	12.562	12.864

Fonte: Hospital Dr. Agostinho Neto

Tabela 73: Urgências atendidas no Hospital Baptista de Sousa, 2009 – 2013

Bancos de Urgência	Nº de atendimentos					Nº de internados				
	2009	2010	2011	2012	2013	2009	2010	2011	2012	2013
Urgências Adultos	49.669	49.740	49.609	54.048	54.509	3.636	3.205	2.869	2.889	2.087
Urgências Pediatria	37.004	26.889	24.002	28.997	25.396	714	723	626	993	604
Total	86.673	76.629	73.611	83.045	79.905	4.350	3.928	3.495	3.882	2.691

Fonte: Hospital Dr. Baptista de Sousa

Tabela 74: Intervenções Cirúrgicas por especialidade no Hospital Agostinho Neto, 2009 – 2013

Especialidades	Programadas					Urgências					Total				
	2009	2010	2011	2012	2013	2009	2010	2011	2012	2013	2009	2010	2011	2012	2013
Cirurgia Geral	1.268	1.169	1.172	1.019	677	907	746	963	920	678	2175	1915	2.135	1.939	1355
Ginecologia	311	296	334	228	196	935	1089	2.469	1.316	15	1.246	1.385	2.803	1.544	211
Maxilo-facial	117	122	95	107	72	18	18	16	8	13	135	140	111	115	85
Oftalmologia	427	385	292	296	271	48	61	38	38	40	475	446	330	334	311
Otorrinolaringologia	273	244	223	214	122	61	89	70	0	62	334	333	293	214	184
Ortotraumatologia	621	634	735	583	444	247	301	446	563	464	868	935	1.181	1.146	908
Urologia	39	20	0	16	30	7	1	0	8	10	46	21	0	24	40
Pequena cirurgia	—	—	362	401	223	—	—	0	0		—	—	362	401	223
Total	3.056	2.870	3.213	2.464	2.035	2.223	2.305	4.002	2.853	1.282	5.279	5.175	7.215	5.717	3.317

Fonte: Relatório Hospital Dr. Agostinho Neto

Tabela 75: Intervenções Cirúrgicas por especialidade no Hospital Dr. Baptista de Sousa, 2009 – 2013

Especialidades	Programadas					Urgências					Total				
	2009	2010	2011	2012	2013	2009	2010	2011	2012	2013	2009	2010	2011	2012	2013
Cirurgia Geral	503	430	457	519	549	145	180	182	177	156	648	610	639	696	705
Gineco-Obstetrícia	22	6	46	34	56	164	119	327	464	350	186	125	373	498	406
Orto-Traumatologia	275	147	186	398	408	143	82	29	237	162	418	229	215	635	570
Otorrinolaringologia	195	197	186	221	204	35	24	29	17	29	230	221	215	238	233
Urologia	226	178	165	199	147	20	16	28	12	27	246	194	193	211	174
Oftalmologia	138	150	167	98	271	9	11	10	9	08	147	161	177	107	279
Estomatologia	3	0	0	0	0	2	1	0	2	0	5	1	0	2	0
Cardiologia	—	2	0		0	—	0	0		0	—	2	0	—	0
Cirurgia plástica				50	56				26	10				76	66
Outros				0	3				4	6				4	9
Total	1.363	1.110	1.207	1.519	1.694	518	433	605	948	748	1.880	1.543	1.812	2.467	2.442

Fonte: Relatório Hospital Dr. Baptista de Sousa

**Tabela 76: Doentes evacuados de outras ilhas para o Hospital Baptista de Sousa
2009– 2013**

Ilhas	2009	2010	2011	2012	2013
Sto. Antão	463	487	721	421	469
S. Nicolau	179	151	209	135	131
Sal	167	105	120	105	84
Boavista	35	46	69	36	13
Santiago (Praia)	1	1	7	15	1
Brava	0	0	3	4	1
Fogo	1	0	6	2	1
Total	846	790	1.135	718	700
Relatório anual do Hospital Dr. Baptista de Sousa					

Tabela 77: Indicadores de hospitalização – Hospital Regional Ribeira Grande, 2013

Serviço	Nº Camas	Doentes Internados	Dias Hospital.	Demora Média	Taxa Ocupação
Medicina	24	527	6.535	12,4	74,6
Cirurgia	9	134	686	5,1	20,9
Pediatria	12	134	967	7,2	22,1
Maternidade	12	532	2.134	4,0	48,7
Saúde Mental	07	146	1.960	13,4	76,7
Total	64	1.473	12.282	8,3	52,6

Fonte: Relatório Anual do Hospital Regional Ribeira Grande

Tabela 78: Indicadores de hospitalização – Hospital Regional Santiago Norte, 2013

Serviço	Nº Camas	Doentes Internados	Dias Hospital.	Demora Média	Taxa Ocupação
Medicina	20	651	4.975	7,6	67,9
Pediatria	22	788	5.225	6,6	64,8
Obstetria	23	1855	7.220	3,9	85,7
Ginecologia					
Cirurgia Geral	16	228	2557	11,2	43,6
Total	81	3.522	19.977	5,7	67,4

Fonte: Relatório Anual do Hospital Regional Santiago Norte

Tabela 79: Indicadores de hospitalização – Hospital Regional S. Filipe, 2013

Serviço	Nº Camas	Doentes Internados	Dias Hospital.	Demora Média	Taxa Ocupação
Medicina	18	968	4.453	4,6	67,8
Isolamento	3	6	218	36,3	19,9
Pediatria	16	998	4.364	4,4	74,7
Cirurgia	10	677	1.778	2,6	48,7
Obstetrícia e Ginecologia	7	979	2.066	2,1	80,9
Total	54	3.628	12.879	3,5	65,3

Fonte: Relatório Anual do Hospital Regional São Filipe

EVACUAÇÕES PARA EXTERIOR DO PAÍS

Tabela 80: Doentes evacuados por grupos de idade, 2010 a 2013

Anos	Grupos de idade							Total
	< 1	1-4	5-14	15-24	25-49	50-64	65 +	
2010	29	33	42	50	145	85	47	431
2011	28	29	55	40	150	82	37	421
2012	25	31	44	42	141	89	37	409
2013	35	32	36	48	167	125	28	471

SVEI/DNS

Gráfico 41 – Doentes evacuados por grupos de idade, 2010 a 2013



Tabela 81 – Doentes evacuados para o exterior segundo especialidades médicas recomendadas pela Junta de Saúde – 2010 a 2013

	2010	2011	2012	2013
Cirurgia Cardíaca	116	114	97	91
Oncologia	79	80	65	126
Neurocirurgia	61	63	65	75
Nefrologia	26	45	27	53
Ortopedia	50	45	36	25
Urologia	15	23	28	18
Oftalmologia	20	20	22	23
Hematologia				18
Gastroenterologia				15
Outras	64	31	69	27
Total	431	421	409	471
SVEI/DNS				

Gráfico 42 – Doentes evacuados para o exterior segundo especialidades médicas recomendadas pela Junta de Saúde – 2010 a 2013

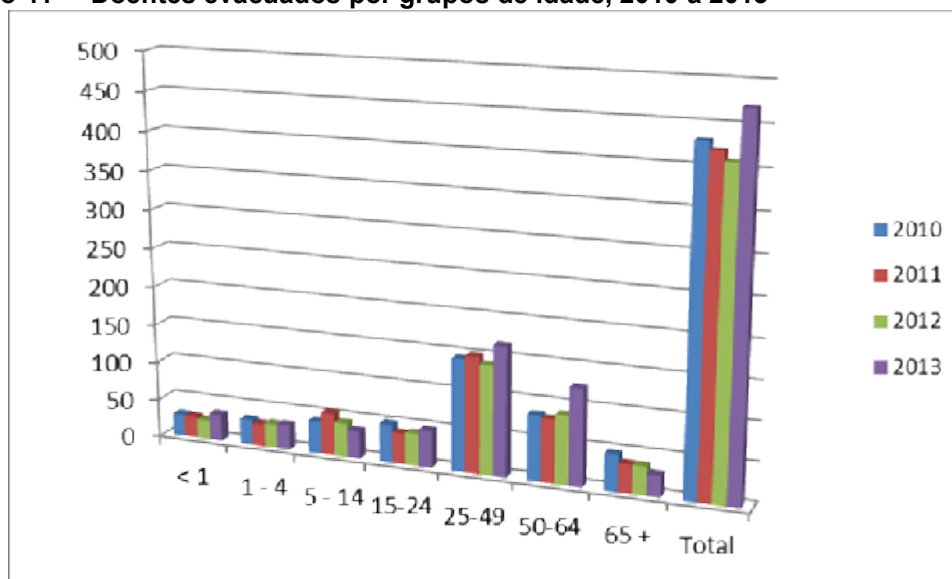

Tabela 82: Evacuação de doentes para exterior segundo entidade responsável, 2008 – 2013

Entidade Responsável	N.º de doentes evacuados					
	2008	2009	2010	2011	2012	2013
INPS	102	155	210	227	218	226
Promoção Social	168	163	201	186	178	231
Outros	10	11	13	7	13	14
Função Pública	20	12	7	1	0	0
Total	300	341	431	421	409	471

Fonte: SVEI/DNS/MS

* 2012- Total de evacuações 417 porque alguns doentes foram mais de uma vez

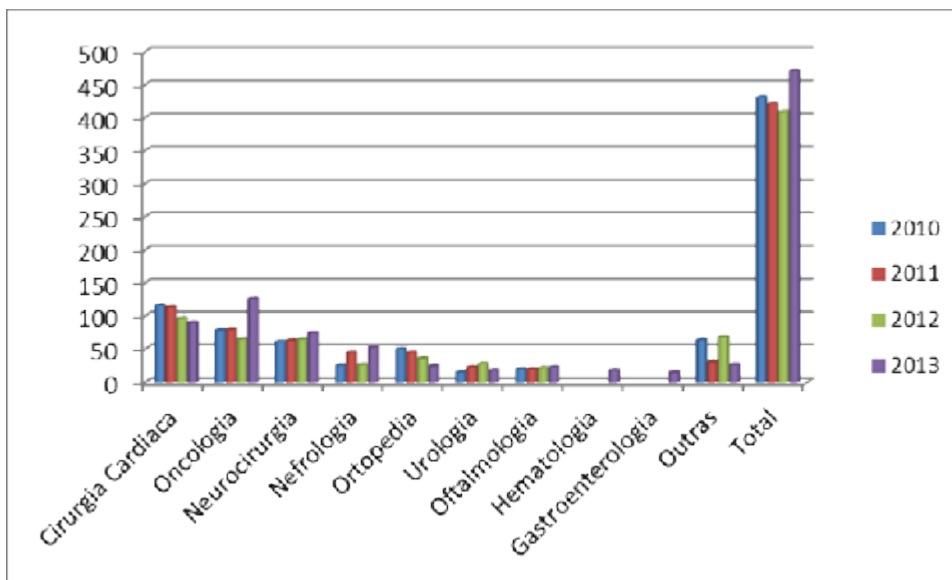
**2013- Total de evacuações 485 porque alguns doentes foram mais de uma vez

Gráfico 43 – Evolução das evacuações de doentes por entidade responsável 2008 a 2013

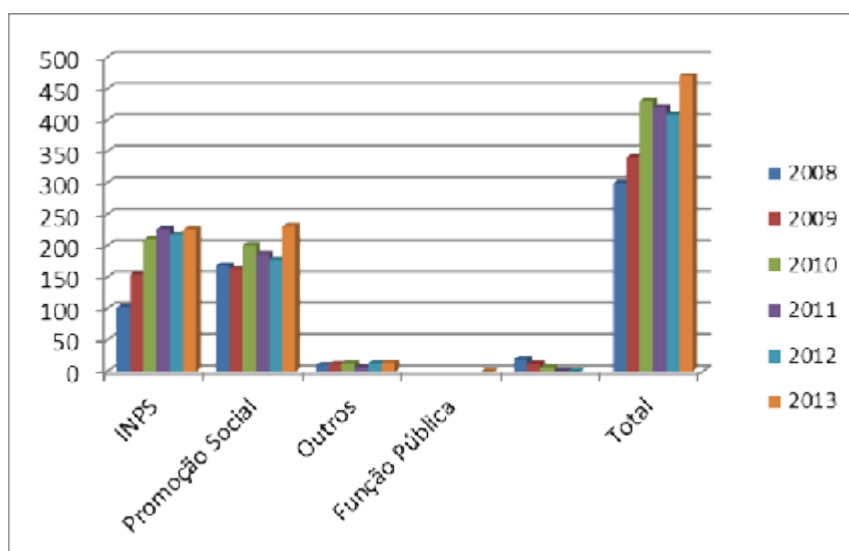

Fonte: SVEI/DNS/MS

Tabela 83: Principais causas de Evacuação para exterior, seg. Capítulos do CID 10, 2010 a 2013

Causas de Evacuação	CID	N.º			
		2010	2011	2012	2013
Neoplasias [tumores]	C00-C48	113	117	93	174
Doenças do aparelho circulatório	I00-I99	63	71	53	62
Malformações congénitas, deformidades e anomalias cromossómicas	Q00-Q99	73	61	51	54
Doenças do sistema osteomuscular e do tecido conjuntivo	M00-M99	52	60	38	26
Doenças do aparelho genito-urinário	N00-N99	35	56	44	58
Doenças do olho e anexos	H00-H59	15	18	22	18
Lesões (traumatismos) e outras consequências de causas externas	S00-T98	36	17	35	31
Doenças do sistema nervoso	G00-G99	20	7	15	12
Doenças do aparelho digestivo	K00-K93	8	3	9	9
Outras		16	11	49	27
Total		431	421	409	471

Fonte: SVEI/DNS/MS

Gráfico 44: Principais causas de Evacuação para exterior, 2013



Tabela 84: Principais causas de Evacuação para exterior, segundo Grupos do CID 10, 2010 - 2013

Causas de Evacuação	CID	N.º			
		2010	2011	2012	2013
Malformações congénitas do aparelho circulatório	Q20-Q28	60	48	38	29
Insuficiência renal	N17-N19	23	32	19	40
Outras formas de doença do coração	I30-I52	22	28	29	23
Artroses	M15-M19	24	25	14	7
Tumores malignos dos órgãos genitais femininos	C51-C58	21	24	11	25
Dorsopatias	M40-M54	14	23	12	7
Tumores malignos dos olhos, do encéfalo e de outras partes do sistema nervoso central	C69-C72	6	18	4	15
Doenças isquémicas do coração	I20-I25	10	16	12	17
Doenças reumáticas crónicas do coração	I05-I09	26	15	3	9
Tumores malignos da mama	C50	13	13	12	33
Transtornos da coróide e da retina	H30-H36	12	13	14	13
Tumores benignos	D10-D36	13	12	6	7
Tumores malignos do aparelho respiratório e dos órgãos intratorácicos	C30-C39	5	10	3	8
Tumores malignos do tecido linfático, hematopoiético e de tecidos correlatos	C81-C96	13	10	11	28
Outras		193	134	221	221
Total		431	421	409	471

Fonte: SVEI/DNS/MS

Tabela 85: Evacuações por Tumores em 2010 - 2013

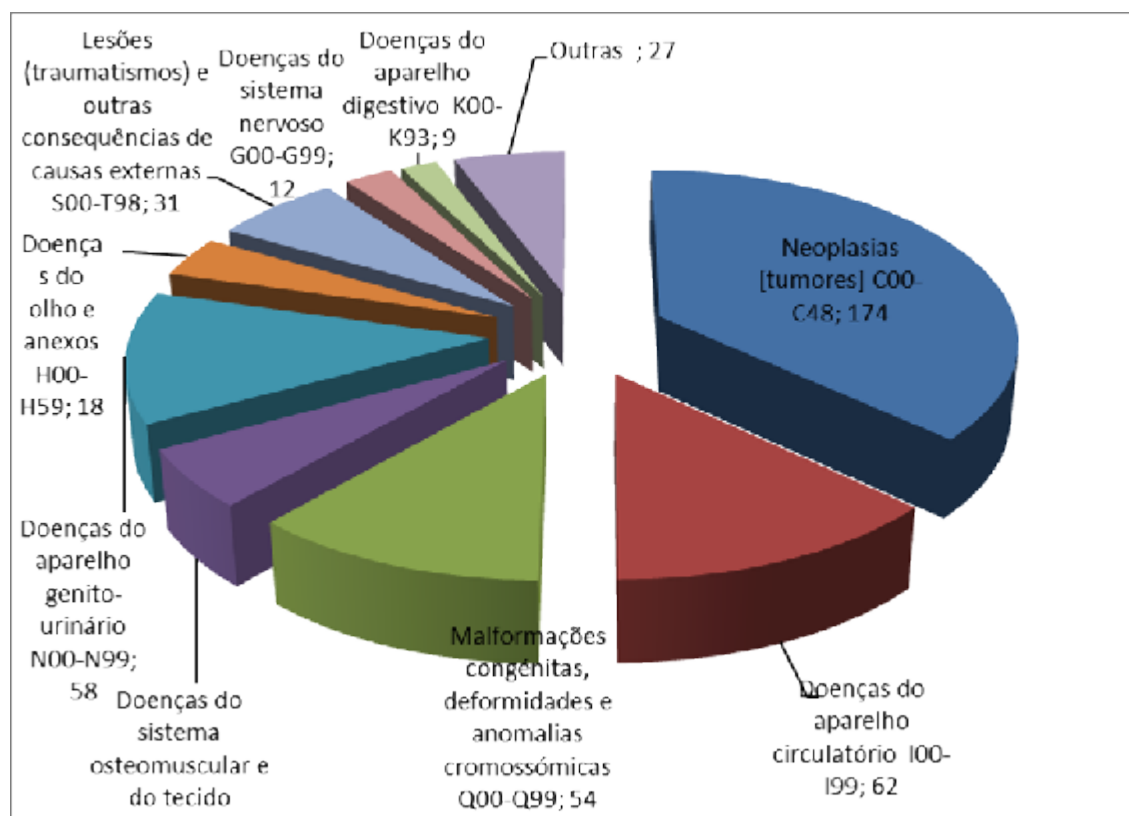
Causas	CID	N.º			
		2010	2011	2012	2013
Tumores malignos dos órgãos genitais femininos	C51-C58	21	24	11	25
Tumores malignos dos olhos, do encéfalo e de outras partes do sistema nervoso central	C69-C72	6	18	4	15
Tumores maligno da mama	C50	13	13	12	33
Tumores benignos	D10-D36	13	12	6	7
Tumores malignos do tecido linfático, hematopoiético e de tecidos correlatos	C81-C96	13	10	11	28
Tumores malignos do aparelho respiratório e dos órgãos intratorácicos	C30-C39	5	10	3	8
Tumores malignos do lábio, cavidade oral e faringe	C00-C14	7	9	5	7
Tumores malignos dos órgãos genitais masculinos	C60-C63	5	6	5	9
Tumores malignos dos órgãos digestivos	C15-C26	5	4	9	12
Tumores malignos da tireóide e de outras glândulas endócrinas	C73-C75	4	3	2	7
Tumores malignos do tecido mesotelial e tecidos moles	C45-C49	1	2	1	3
Tumores malignos do tracto urinário	C64-C68	7	2	4	8
Tumores malignos de localizações mal definidas, secundárias e de localizações não especificadas	C76-C80	0	2	2	7
Tumores de comportamento incerto ou desconhecido	D37-D48	6	1	2	1
Tumores malignos dos ossos e das cartilagens articulares	C40-C41	5	1	2	3
Melanoma e outros Tumores malignos da pele	C43-C44	2	0	3	1
Tumores In situ	D00-D09	-	-	11	0
Total		113	117	93	174

Fonte: SVEI/DNS/MS

Tabela 86: Evacuações por Doenças do aparelho circulatório, 2010 - 2013

Causas	CID	N.º			
		2010	2011	2012	2013
Outras formas de doença do coração	I30-I52	22	28	29	23
Doenças isquémicas do coração	I20-I25	10	16	12	17
Doenças reumáticas crónicas do coração	I05-I09	26	15	3	9
Doenças das artérias, das arteríolas e dos capilares	I70-I79	0	5	6	4
Doenças cerebrovasculares	I60-I69	5	3	0	5
Outros transtornos não especificados do apar. circulatório	I95 - I99	0	2	1	0
Doença cardíaca pulmonar e da circulação pulmonar	I26 - I28	0	1	1	2
Doenças das veias, dos vasos linfáticos não classificados em outra parte	I80 - I89	0	1	1	2
Total		63	71	53	62

Fonte: SVEI/DNS/MS

V – RECURSOS PARA A SAÚDE

a) Recursos humanos

Tabela 87.1: Médicos afectos aos hospitais centrais, 2009 a 2013

Médicos	Hospital Central Dr. Baptista de Sousa					Hospital Central Dr. Agostinho Neto				
	2009	2010	2011	2012	2013	2009	2010	2011	2012	2013
Total Médicos	60	65	69	65	61	70	102	84	80	101
Acupunturista	0	...	0	0	0	1	1	1	1	1
Alergologista	0	...	0	0	0	1	—	1	1	1
Anatomia patológica	1	1	1	1	1	2	2	2	2	2
Anestesista	5	5	6	6	6	2	3	5	5	7
Cardiologista	2	2	3	3	2	3	1	3	3	3
Cirurgião	6	6	6	6	6	8	8	8	8	11
Cirurgião Maxilo-facial	0	0	1	0	0	1	1	2	2	2
Cirurgião plástico	1	1	1	1	1	0	0	0	0	0
Cirurgião vascular	0	0	0	0	0	0	0	0	0	1
Clinico geral	12	17	17	13	7	12	44	13	13	11
Dermatologista	0	0	0	0	0	0	0	1	1	1
Endocrinologista	1	1	1	1	1	1	0	1	1	1
Ginecologista	0	0	0	0	0	2	—	6	5	0
Gineco-Obstetra	7	7	7	6	6	5	8	2		8
Hematologista	1	1	1	2	2	1	1	1	1	2
Imagiologista	2	2	2	2	2	4	4	4	4	5
Infecçicologista	0	0	0	0	0	1	1	1	1	1
Medico Internista	3	3	3	4	5	3	3	4	4	6
Nefrologia	1	1	1	1	1	1	2	2	1	2
Neonatologia	0	0	0	0	1	1	—	3	3	5
Neurologia	0	0	0	0	0	1	1	1	2	2
Oftalmologia	3	3	3	3	3	3	3	3	2	3
Oncologista	0	0	0	0	0	0	1	2	2	3
ORL	2	2	2	2	2	2	2	3	3	3
Orto-traumatologista	2	2	3	3	3	4	4	4	4	7
Pediatra	6	6	6	6	7	6	7	7	7	7
Pneumologista	2	2	2	2	2	1	1	1	1	1
Psiquiatra	2	2	2	2	2	4	4	3	3	4
Urologista	1	1	1	1	1	0	0	0	0	1

Fonte: Relatórios Anuais dos Hospitais Centrais

Tabela 87.2: Outros Profissionais de saúde de nível superior, por especialidade, afectos aos Hospitais Centrais, 2009 a 2013

P. de saúde	Hospital Dr. Baptista de Sousa					Hospital Dr. Agostinho Neto				
	2009	2010	2011	2012	2013	2009	2010	2011	2012	2013
Psicólogo	3	3	4	4	3	5	5	5	5	6
Nutricionista	2	2	2	2	2	2	2	2	2	2
Odontologista	1	1	1	1	1	2	3	2	1	1
Sociólogo	0	0	0	0	0	0	0	0
Farmacêutico	1	...	1	0	1	2	2	2	1	3
Fisioterapeuta	4	4	4	4	5	3	3	3	3	2
Téc. Superior de Laboratório	4	4	5	4	4	5	5	6	6	10
Administrador	1	1	1	2	3	1	1	1	1	1
Assistente Social	0	0	2	1	0	3	3	3	3	4
Téc. Superior (out.)	1	5	5	6	5	1	2	8	8	9
Total	17	20	25	24	24	24	26	32	30	38

Fonte: Relatórios HC

Tabela 87.3: Técnicos de saúde por especialidade afectos aos hospitais centrais, 2009 a 2013

Técnicos	Hospital Dr. Baptista de Sousa					Hospital Dr. Agostinho Neto				
	2009	2010	2011	2012	2013	2009	2010	2011	2012	2013
Atendente	0	0	0	0	0	4	-	3	4	4
Téc. Adjunto de Farmácia	0	0	0	0	0	0	4	1	1	0
Téc. Profissional de Farmácia	0	0	0	0	0	1				
Téc. Adjunto de Laboratório	5	5	6	6	7	4	12	2	2	2
Téc. Profiss. de Laboratório	1	2	2	2	2	6		6	5	5
Téc. Auxiliar de Laboratório	1	1	1	1	1	1		1	1	1
Téc. Adjunto de Radiologia	11	10	10	9	10	5	5	7	5	3
Téc. Profis. de Radiologia	0	0	0	0	0	0	0	0	0	0
Téc. Auxiliar de Radiologia	2	2	2	2	2	4	4	4	4	4
Téc. Profis. de Fisioterapia	1	1	1	1	1	0	0	0	0	0
Técnico Social	2	2	2	2	2	1	0	0	0	0
Téc. Adjunto Fisioterapia	1	0	0	0	0	2	0	0	3	3
Enfermeiros	110	111	117	111	108	140	156	159	159	144
Auxiliar de enfermagem	3	3	3	3	3	1	3	0	0	1
Tec. Adj. Banco Sangue	3	3	5	...	3	2	3
Tec. Adjun. Higiene e Epidemiologia	1	1	1	1	0
Tec. Adju. Estatística	1	...	3	1	0
Outros Técnicos	12		1	10	11	12	22
Total	155	137	144	152	139	177	195	201	200	192

Tabela 88: Pessoal do Hospital Regional Santiago Norte, 2010 a 2013

Recursos Humanos	2010	2011	2012	2013
Clínico Geral	10	8	7	8
Cirurgião	2	2	2	2
Medicina interna	0	0	0	2
Gineco-obstetra	3	3	2	3
Pediatria	3	3	4	4
Otorrinolaringologista	0	1	0	0
Endocrinologista	0	0	0	1
Traumatologia	0	0	0	1
Oftalmologia	1	1	1	1
Urologista	0	1	0	0
Estomatologista	1	1	1	1
Técnico superior de oftalmologia	0	1	1	1
Psicólogo	1	1	1	1
Nutricionista	1	1	1	1
Técnico de anestesia	2	2	2	3
Enfermeiro	27	31	31	31
Enfermeiro obstetra	1	1	1	1
Atendente de enfermagem	0	4	4	4
Auxiliar de enfermagem	4	2	0	0
Téc. Adjunto de fisioterapia	1	1	1	1
Técnico Superior de Farmácia	2	2	1	1
Técnico-adjunto de Farmácia	0	0	0	1
Téc. Aux. Farmácia	2	2	2	1
Téc. Superior Laboratório	1	3	3	3
Téc. Adjunto de Laboratório	2	2	2	2
Téc. Aux. de Laboratório	1	1	1	2
Téc. Superior de Radiologia	0	3	1	1
Téc. Adjunto de Radiologia	1	0	0	0
Téc. Aux. Radiologia	1	2	2	2
Téc. Superior de Manutenção	0	0	1	0
Téc. Profissional de Manutenção	3	2	0	0
Téc. Aux. de manutenção	1	1	1	2
Téc. Profissional	0	0	0	1
Administrador hospitalar/Gestor	1	1	1	1
Auxiliar Administrativo	5	7	7	7
Auxiliar estatística		2	2	2
Assistente administrativo	1	0	0	0
Escriturário/dactilógrafo	0	0	0	0
Recepcionista	1	1	1	1
Ficheiro	4	0	3	3
Condutor	5	5	5	6
Ajudantes serviços gerais	42	52	52	52
Guarda-nocturno /segurança	0	4	0	4
Cozinheira/copeira	0	0	0	0
Porteiro	1	4	1	1
Lavadeira	0	0	0	0
Jardineiro	0	0	0	0
Total	131	158	158	160
SVEI/DNS/MS				

Tabela 89: Pessoal das delegacias de saúde, 2013

	Ribeira Grande	Paúl	Porto Novo	S. Vicente	S. Nicolau	Sal	Boa vista	Maio	Praia	S. Domingos	Sta Cruz	Santa Catarina	S. Miguel	Tarrafal	S. Filipe	Mosteiros	Brava	Total
Médico Saúde Pública	0	0	0	0	0	0	0	0	0	0	0	0	0	0	0	0	0	0
Médicos C. Geral	5	1	5	19	3	5	3	2	9	2	5	7	4	4	5	2	2	83
Medicina interna	0	0	0	0	0	1	0	0	0	0	0	0	0	0	1	0	0	2
Pediatra	1	0	0	0	0	1	0	0	0	0	0	0	0	0	1	0	0	3
Ginecologista	0	0	0	0	0	0	0	0	2	0	0	0	0	0	1	0	0	3
Gineco-obstetra	0	0	0	0	0	1	0	0	0	0	0	0	0	0	0	0	0	1
Cirurgião	1	0	0	0	0	1	0	0	0	0	0	0	0	0	1	0	0	3
Cirurgião dentista	0	0	0	0	0	0	0	0	0	0	0	0	0	0	0	0	0	0
Dermatologista	0	0	0	0	0	0	0	0	0	0	0	0	0	0	0	0	0	0
Odontologista	1	0	0	1	0	0	0	0	2	0	0	1	1	0	2	0	0	8
Oftalmologista	0	0	0	0	0	1	0	0	0	0	0	0	0	0	0	0	0	1
Nutricionista	1	0	1	1	0	1	0	0	2	0	0	0	0	0	1	0	0	7
Psicólogo	1	0	1	3	0	2	0	0	2	0	1	1	0	0	1	0	0	12
Fisioterapeuta	0	0	1	0	0	1	0	0	3	0	0	0	0	0	0	0	0	5
Enfermeiros	36	5	12	31	17	18	8	8	10	7	18	19	7	12	18	6	6	238
Enfermeiros obstetras	0	0	1	0	0	0	0	0	2	0	1	0	0	0	2	0	1	7
Enfermeiro saúde pública	0	0	1	0	0	0	0	0	0	0	0	1	0	0	0	0	0	2
Auxiliar de enfermagem	0	0	0	0	0	4	0	0	0	0	0	1	0	0	0	0	0	5
Auxiliar Saúde Reprodutiva	0	0	2	3	3	2	0	2	8	0	2	5	1	1	0	1	0	30
Técnico de Anestesia	1	0	0	0	0	0	0	0	0	0	0	0	0	0	0	0	0	1
Técnico de Prótese	0	0	0	2	0	1	0	0	0	0	0	0	0	0	0	0	0	3
Técnico prof. de Fisioterapia	0	0	0	0	0	0	0	0	0	0	0	0	0	0	0	0	0	0
Técnico de Higiene e Epidem	0	0	0	2	0	0	0	0	4	0	0	0	0	0	0	0	0	6
Técnico de Estatística	0	0	0	1	0	1	0	0	0	0	0	0	0	1	0	0	0	3
Técnico Auxiliar Entomologia	0	0	0	0	0	0	0	0	1	0	0	0	0	0	0	0	0	1
Técnico de Laboratório	3	0	1	3	1	1	0	1	1	1	1	0	0	1	1	0	0	15
Técnico Aux. Laboratório	0	0	0	0	0	1	1	0	2	0	0	0	0	0	1	0	1	6

Continua

Tabela 89 A: Pessoal das delegacias de saúde, 2013 (continuação)

	Ribeira Grande	Paúl	Porto Novo	S. Vicente	S. Nicolau	Sal	Boa vista	Maio	Praia	S. Domingos	Sta Cruz	Santa Catarina	S. Miguel	Tarrafal	S. Filipe	Mosteiros	Brava	Total
Técnico Prof. Laboratório	0	0	0	0	0	0	0	0	1	0	1	0	0	1	0	0	0	3
Técnico aux. Farmácia	2	0	2	6	3	1	3	1	10	0	2	4	2	2	0	1	1	40
Téc. de Radiologia	2	0	0	0	0	0	1	0	0	0	0	0	0	0	0	1	0	4
Aux. de Radiologia	0	0	0	0	0	1	0	0	0	1	0	0	0	2	0	0	1	5
Tecnico auxiliar	0	0	0	0	0	0	0	0	0	0	0	0	0	0	0	0	0	0
Assistente social	0	0	0	1	0	0	0	0	0	0	0	0	0	0	0	0	0	1
Assistente de estomatologia	0	0	0	0	0	0	0	0	0	0	0	0	0	0	0	1	0	1
Agente Sanitário	12	7	22	8	16	4	7	6	27	11	2	17	10	15	0	7	2	173
Agente de Paludismo	0	0	5	0	0	0	0	5	25	0	0	4	0	8	0	0	1	48
Agente de luta antivectorial	0	2	0	0	0	0	0	0	0	6	8	8	6	0	0	3	0	33
Administrador hospitalar	1	1	1	0	1	1	1	1	0	0	0	1	1	0	0	0	0	9
Administrador de saúde	0	0	0	1	0	0	0	0	1	0	0	0	0	1	1	0	1	5
Técnico superior	0	0	0	1	0	0	0	0	1	0	0	0	0	0	0	0	0	2
Oficial Administrativo	0	0	0	0	0	1	0	0	0	0	0	0	0	0	0	0	0	1
Auxiliar Administrativo	12	0	1	21	2	0	0	0	6	1	1	4	2	1	4	1	1	57
Assistente administrativo	0	0	0	0	0	8	0	1	2	0	0	0	0	0	0	0	0	11
Técnico de contabilidade	0	0	0	0	0	0	0	0	0	0	0	1	0	1	0	0	0	2
Tecnico informático	0	0	0	0	0	0	0	0	1	0	0	0	0	0	0	0	0	1
Escrit/dactilógrafo	0	0	0	0	0	0	0	0	5	0	0	0	0	0	0	0	0	5

Continua